次世代のために、全社的に環境負荷の低減に取り組んでいます。

QMS . EMS
ISO 9001, ISO 14001
JSAQ 117, JSAE 210

当社は、ISO 9001　ISO 14001 の登録をしています

下記の製品の設計、開発および製造

1）粘着テープ類・粘着メモ・接着剤・テーピング関連製品・エアゾール製品・テープはがし液・サイン材・粘着テープ類用アプリケーション機器・梱包材キット

2）医療用医薬品・一般用医薬品・医薬部外品・医療機器・化粧品・衛生材・医療用組合せキット・医療補助用組合せキット

ニチバン株式会社

〒112-8663　東京都文京区関口 2-3-3　医療材営業統括部
https://www.nichiban.co.jp/

お客様相談室	〒162-0822	東京都新宿区下宮比町 2-26 KDX飯田橋ビル	TEL（0120）377-218	FAX（03）5229-2330
札幌オフィス	〒060-0003	札幌市中央区北３条西 2-2-1 NX札幌ビル	TEL（011）231-2310	FAX（011）231-2387
仙台支店	〒984-0011	仙台市若林区六丁の目西町 8-1 斎喜センタービル	TEL（022）390-0220	FAX（022）390-0221
東京支店	〒162-0822	東京都新宿区下宮比町 2-26 KDX飯田橋ビル	TEL（03）5229-7524	FAX（03）5229-2330
名古屋支店	〒460-0002	名古屋市中区丸の内 1-16-4 BPRプレイス名古屋丸の内	TEL（052）229-1766	FAX（052）201-1811
大阪支店	〒550-0002	大阪市西区江戸堀 1-9-6 肥後橋ユニオンビル	TEL（06）4803-2311	FAX（06）4803-2300
広島支店	〒730-0004	広島市中区東白島町 14-15 NTT クレド白島ビル	TEL（082）205-5392	FAX（082）205-5393
福岡支店	〒810-0011	福岡市中央区高砂 1-24-20 ちくぎん福岡ビル	TEL（092）521-1171	FAX（092）521-1180

2025 年 5 月作成　SEN2551FSC

ぴったり技術で明日をつくる

NICHIBAN

2025 MEDICAL SUPPLIES INFORMATION

2025 医療材総合カタログ

Safety
Easy Operation
Accuracy

S afety：安全な製品づくりを通して安心をお届けします。
E asy Operation：どなたにとっても使いやすい製品を目指します。
A ccuracy：信頼される確かな品質を追求し続けます。

ニチバンは、SEAに基づいた製品づくりにより、医療の発展に貢献します。

CONTENTS 目次

※TM：trademark

ドレッシング類
カテリープラス™ …… 1
カテリープラス™I.V.スリット 小児用 …… 2
カテリープラス™I.V.スリット(末梢用/CV用) …… 3
カテリープラス™I.V. …… 4
カテリープラス™ エコー …… 5～6
カテリープラス™パッド …… 7
カテリーパッド™マイルド …… 8
カテリープ™FSタブ …… 9
カテリープラス™カーブ …… 10
カテリープラス™ロール …… 11
カテリープ™FSロール …… 12

サージカルテープ・伸縮粘着包帯
サージカルテープ・伸縮粘着包帯 機能別対比表 …… 13～14
サージカルテープ・伸縮粘着包帯 タイプ別パッケージ対比表 …… 15～16
ニチバン™〈病院用〉／紙バン …… 17
サージカルテープ-21N／サージカルテープ・ハダ …… 18
キープポア™A／キープシルク™ …… 19
スキナゲート™ …… 20
スキナゲート™メッシュ …… 21
スキナゲート™スパット …… 22
スキナゲート™ガチット／スキナゲート™ガチットベージュ …… 23
メッシュポア™／メッシュポア™K …… 24
スキナゲート™ピタット …… 25
カイロフィックス™ …… 26
トレキテープ™ …… 27
セラオビ™ …… 28
くっつくバンデージ™／くっつくバンデージ™NL …… 29～30

穿刺部被覆保護　救急絆創膏
チューシャバン™ …… 31
インジェクションパッド マイルド／インジェクションパッド …… 32
オーキューバンエコ™キャラクター …… 33
ステプティ™ …… 34
ステプティ™P …… 35
ケアリーヴ™／オーキューバンエコ™ …… 36

術後トータルケア
ファスナート™ …… 37
サージフィット™ …… 38
アトファイン™ …… 39～40

その他
ハイコロール™ …… 41
ニチバン スマートグラス …… 42
メパッチ™クリアSG／メパッチ™クリア …… 43
へそ圧迫材パック …… 44
サージカルのり落とし／エラストン™ …… 45

(医薬品)角質軟化剤
スピール膏™M …… 46

ケアーズシリーズ／やさしいシリーズ
…… 47～48

テーピングテープ類
セラポア™／キネシオロジーテープ強粘着／アンダーラップテープ／Wグリップ™／テーピングテープ他 …… 49～50

製品一覧表 …… 51～56
医療用テープの使い方 …… 57～58
製品素材一覧表 …… 59～60

日本製
MADE IN JAPAN

高透湿性フィルムドレッシング

カテリープラス™

CATHEREEPLUS™

EOG滅菌済

使用方法・動画はこちらから▶

医療機器届出番号 13B2X00218130110
医療用品(4)整形用品　一般医療機器　カテーテル被覆・保護材　(救急絆創膏)
JMDNコード 70444000(34864000)

規 格【カテリープラス™】

品番	略称	サイズ	1 箱	JAN コード
CPS0203	CPS0203	25mm × 30mm	30 枚	4987167066734
CPS0405	CPS0405	40mm × 50mm	50 枚	4987167061029
CPS0608	CPS0608	60mm × 80mm	35 枚	4987167060947
CPS0811	CPS0811	85mm × 110mm	30 枚	4987167060954
CPS1114	CPS1114	110mm × 140mm	25 枚	4987167060961
CPS1820	CPS1820	180mm × 200mm	12 枚	4987167060978

【 基 材 】ポリウレタンフィルム
【粘着剤】ウレタンジェル

用 途

■ 末梢静脈、中心静脈カテーテル穿刺部位の固定
■ 創傷の保護

特 長

豊富なサイズ展開

新生児のカテーテル穿刺部固定から創傷保護まで幅広い用途に適応したサイズ展開です。

防水性・バクテリアバリア性

外部からの水や細菌の侵入を防ぎます。

伸びのよいフィルム

自然な貼り心地で、皮膚へのストレスを軽減します。

優れたすべり性

衣類・シーツとの摩擦が低減されます。

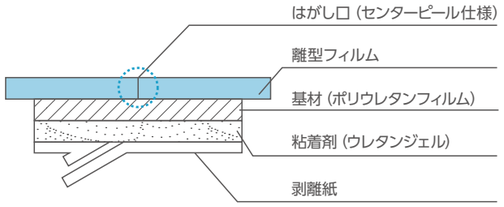

CPS0203、CPS0405の剥離紙には折り返しはありません。

使 用 例

新生児のPICC固定

CVカテーテル固定

センターピール仕様で
手袋をしたままでも取り扱いが簡単です。

カテリープラスシリーズ

カテリープラスシリーズは皮膚にやさしい「ウレタンジェル粘着剤」を採用しています。
透湿性に優れ、長期間安定した固定力が持続します。
柔らかい粘着剤のためはがす時の角質剥離量が少なく、皮膚へのダメージを軽減します。

《 使用上の注意 》

● 本品の使用中に貼付部位に感染又は皮膚障害（発疹・発赤、水疱、皮膚剥離、かゆみ等）と思われる症状が現れた場合には、使用を中止し、適切な治療を行ってください。
● 本品は開封後、直ちに使用してください。
● 本品をはがす時は、皮膚を傷めないよう体毛の流れに沿ってゆっくりはがしてください。

《 保管上の注意 》

● 水濡れに注意し、高温、多湿、直射日光のあたる場所を避けて、室温保存してください。

再使用禁止

カテーテル穿刺部固定用ドレッシング

カテリープラス™ I.V.スリット 小児用

CATHEREEPLUS™ I.V. SLIT FOR PEDIATRICS

EOG滅菌済

使用方法・動画はこちらから▶

医療機器届出番号 13B2X00218222402
医療用品(4)整形用品　一般医療機器　カテーテル被覆・保護材
JMDNコード 70444000

規 格【カテリープラス™ I.V. スリット 小児用】

品番	略称	サイズ			1 箱	JAN コード
		テープ部	観察部	カテーテル固定用テープ		
IVS0505	IVS0505	45mm×51mm	45mm×25mm	5mm×35mm×1枚 12mm×65mm×2枚	50枚	4987167102180

フィルム部　【 基 材 】ポリウレタンフィルム
【粘着剤】ウレタンジェル
フレーム部【 基 材 】ポリウレタン不織布
【粘着剤】アクリル系
固定用テープ【 基 材 】綿織布
【粘着剤】アクリル系

用 途

■ 末梢静脈カテーテル穿刺部位の固定

特 長

強粘着固定用テープによりしっかり固定

付属のカテーテル固定用テープは、カテーテルハブ部とコネクタ部にしっかりとフィットし、カテーテルの動きや引き抜き・引きはがしを予防します。

高い透湿性

フィルム部のウレタンジェル粘着剤は汗を逃がしやすく、ムレにくいため、皮膚の浸軟を防ぎ、安定した固定力を維持します。

めくれにくいフレーム

上下部は伸縮性ポリウレタン不織布で補強しているため、動きや擦れに強いです。

優れた視認性

フィルム部から刺入部の状態を観察できます。

清潔

カテーテル固定用テープも滅菌しているため、穿刺部付近にも使用できます。

1パックで固定

手技の統一化をサポートします。

カテーテル固定用テープ

本体

コネクタ部にフィットする形状

使 用 例

手背部

前腕部

《 使用上の注意 》

● 貼付前に刺入部位の周囲を清潔にし、乾いた状態にしてください。
● 皮膚障害やはがれの原因となるため、引っ張って伸ばした状態で貼らないでください。
● 本品の使用中に、貼付部位に感染又は皮膚障害（発疹・発赤、水疱、皮膚剥離、かゆみ等）と思われる症状が現れた場合は、直ちに使用を中止し、適切な治療を行ってください。
● 使用中は、カテーテルの固定状態やテープのはがれ等について十分観察し、必要に応じて固定を補強したり、本品を交換してください。
● シャワー浴等では、刺入部位に水が入らないよう注意してください。刺入部位に水が入った場合は、本品を交換してください。
● 除去の際にはカテーテルや他の器具を抜去しないように、カテーテルや皮膚を押さえながら注意してはがしてください。
● 開封後は、直ちに使用してください。
● 使用後は、皮膚を傷めないよう体毛の流れに沿ってゆっくりはがしてください。
● 剥がす際は、リムーバーをご使用ください。

《 保管上の注意 》

● 水濡れに注意し、高温、多湿、直射日光のあたる場所を避けて、室温保存してください。

再使用禁止

カテーテル穿刺部固定用ドレッシング

カテリープラス™ I.V.スリット

CATHEREEPLUS™ I.V. SLIT

EOG滅菌済

使用方法・動画はこちらから▶

医療機器届出番号 13B2X00218221302
医療用品(4)整形用品　一般医療機器　カテーテル被覆・保護材
JMDNコード 70444000

規 格【カテリープラス™ I.V. スリット】

品番	略称	サイズ			1 箱	JAN コード
		テープ部	観察部	カテーテル固定用テープ		
IVS0709（末梢用）	IVS0709	70mm×90mm	34mm×39mm	12.5mm×90mm×2枚 25mm×90mm×1枚	50 枚	4987167068363
IVS0810（CV用）	IVS0810	80mm×95mm	44mm×51mm	23mm×47.5mm×4枚	30 枚	4987167068370

フィルム部【 基 材 】ポリウレタンフィルム
【粘着剤】ウレタンジェル
フレーム部・固定用テープ【 基 材 】ポリエステル不織布
【粘 着 剤】アクリル系

用 途

■ 末梢静脈、中心静脈カテーテル穿刺部位の固定

特 長

- スリット入りでカテーテルをしっかり固定
- 手間要らずの固定用テープ一体型
- ひし形ウィンドウで貼付位置が決めやすい
- CV用は内頸に適したサイズ
- 離型フィルムがなくきれいに貼れる

CV用

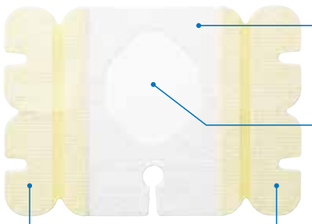

凹凸にもぴったりフィット
離型フィルムがなく隙間なくぴったりと貼れます。

ひし形ウィンドウ
フィルム部の中央がわかりやすく、正確に貼ることができます。また、グローブをつけたままでも貼ることができます。

末梢用

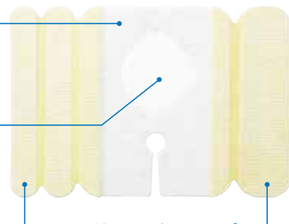

CV用　固定用テープの使用例

切り込みがはいっているため、CVカテーテルをしっかり固定できます。

チューブ固定などにも使用できます。

末梢用　2種類の固定用テープの使用例

留置針の固定やチューブのΩ固定にも使用できます。

太いテープはループ固定に使用できます。

カテリープラスシリーズ

カテリープラスシリーズは皮膚にやさしい「ウレタンジェル粘着剤」を採用しています。
透湿性に優れ、長期間安定した固定力が持続します。
柔らかい粘着剤のためはがす時の角質剥離量が少なく、皮膚へのダメージを軽減します。

《 使用上の注意 》

- 貼付前に刺入部位の周囲を清潔にし、乾いた状態にしてください。
- 目的に合わせて適切なサイズを選択してください。
- 皮膚障害やはがれの原因となるため、引っ張って伸ばした状態で貼らないでください。
- 本品の使用中に、貼付部位に感染又は皮膚障害（発疹・発赤、水疱、皮膚剥離、かゆみ等）と思われる症状が現れた場合は、直ちに使用を中止し、適切な治療を行ってください。
- 使用中は、カテーテルの固定状態やテープのはがれ等について十分観察し、必要に応じて固定を補強したり、本品を交換してください。
- シャワー浴等では、刺入部位に水が入らないよう注意してください。刺入部位に水が入った場合は、本品を交換してください。
- 除去の際にはカテーテルや他の器具を抜去しないように、カテーテルや皮膚を押さえながら注意してはがしてください。
- 開封後は、直ちに使用してください。
- 使用後は、皮膚を傷めないよう体毛の流れに沿ってゆっくりはがしてください。

《 保管上の注意 》

- 水濡れに注意し、高温、多湿、直射日光のあたる場所を避けて、室温保存してください。

再使用禁止

カテーテル穿刺部固定用ドレッシング

カテリープラス™ I.V.

CATHEREEPLUS™ I.V.

EOG滅菌済

使用方法・動画はこちらから▶

医療機器届出番号 13B2X00218221301
医療用品(4)整形用品　一般医療機器　カテーテル被覆・保護材
JMDNコード 70444000

規 格【カテリープラス™ I.V.】

品番	略称	サイズ			1 箱	JAN コード
		テープ部	観察部	カテーテル固定用テープ		
IV0608	IV0608	60mm×80mm	34mm×39mm	15mm×80mm×3枚	35 枚	4987167068349
IV0811	IV0811	80mm×110mm	44mm×51mm	15mm×80mm×3枚	30 枚	4987167068356

フィルム部【 基 材 】ポリウレタンフィルム
【粘着剤】ウレタンジェル
固定用テープ【 基 材 】ポリプロピレン不織布
【粘着剤】アクリル系
フレーム部【 基 材 】ポリウレタン不織布
【粘着剤】アクリル系

用 途

■ 末梢静脈、中心静脈、硬膜外麻酔カテーテルの穿刺部位の固定

特 長

- 貼る工程がわかりやすく、簡単にしっかりと固定できる
- ひし形ウィンドウで貼付位置が決めやすい
- 離型フィルムがなくきれいに貼れる
- 使いやすい滅菌済固定用テープ入り

本体

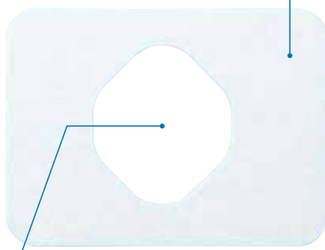

離型フィルムがなくきれいに貼れる

きれいに貼れる

離型フィルムがなくかつ柔軟性の高いポリウレタン不織布で隙間なくしっかりと密着させて貼ることができます。

貼りやすく、観察しやすい ひし形ウィンドウ

貼りやすい

ひし形ウィンドウによりフィルム部の中央がわかりやすく、正確に貼ることができます。

観察しやすい

穿刺部位が観察しやすい。

カテーテル固定用テープ（付属品）

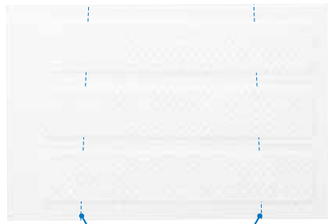

付属の固定用テープで しっかり固定

付属の固定用テープは粘着面に触れずに使用でき衛生的。剥離紙にミシン目があるためグローブをつけたままでも貼ることができます。

カテリープラスシリーズ

カテリープラスシリーズは皮膚にやさしい「ウレタンジェル粘着剤」を採用しています。
透湿性に優れ、長期間安定した固定力が持続します。
柔らかい粘着剤のためはがす時の角質剥離量が少なく、皮膚へのダメージを軽減します。

《 使用上の注意 》

- 貼付前に刺入部位の周囲を清潔にし、乾いた状態にしてください。
- 目的に合わせて適切なサイズを選択してください。
- 皮膚障害やはがれの原因となるため、引っ張って伸ばした状態で貼らないでください。
- 本品の使用中に、貼付部位に感染又は皮膚障害（発疹・発赤、水疱、皮膚剥離、かゆみ等）と思われる症状が現れた場合は、直ちに使用を中止し、適切な治療を行ってください。
- 使用中は、カテーテルの固定状態やテープのはがれ等について十分観察し、必要に応じて固定を補強したり、本品を交換してください。
- シャワー浴等では、刺入部位に水が入らないよう注意してください。刺入部位に水が入った場合は、本品を交換してください。
- 除去の際にはカテーテルや他の器具を抜去しないように、カテーテルや皮膚を押さえながら注意してはがしてください。
- 開封後は、直ちに使用してください。
- 使用後は、皮膚を傷めないよう体毛の流れに沿ってゆっくりはがしてください。

《 保管上の注意 》

- 水濡れに注意し、高温、多湿、直射日光のあたる場所を避けて、室温保存してください。

再使用禁止

エコーガイド下穿刺・固定用ドレッシング

カテリープラス™ エコー

CATHEREEPLUS™ ECHO

EOG滅菌済

使用方法・動画はこちらから▶

医療機器届出番号 13B2X00218222201
医療用品(4)整形用品　一般医療機器　カテーテル被覆・保護材
JMDNコード 70444000

規 格【カテリープラス ™ エコー】

品番	略称	サイズ			1 箱	JAN コード
		テープ部	観察部	カテーテル固定用テープ		
CPSE0608	CPSE0608	60mm×75mm	50mm×40mm	10mm×50mm×1枚 15mm×80mm×2枚	50 枚	4987167102197
CPSE0810	CPSE0810	80mm×100mm	60mm×55mm	15mm×80mm×3枚	50 枚	4987167098766

フィルム部 【 基 材 】ポリウレタンフィルム
【粘着剤】ウレタンジェル
フレーム部 【 基 材 】ポリウレタン不織布
【粘着剤】アクリル系
固定用テープ 【 基 材 】ポリプロピレン不織布
【粘着剤】アクリル系

用 途

■ 末梢静脈、末梢動脈カテーテル穿刺部位の固定

特 長

高いエコー透過性

ウレタンジェル粘着剤が皮膚にしっかりなじむため、
離型フィルムの上からでも高いエコーの透過性があります。

カテリープラス ™ エコー 貼付イメージ

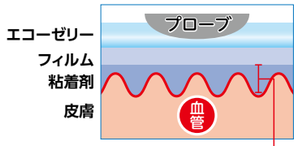

皮膚へしっかりとなじみ良好なエコー透過性が得られます

※1

空気の入り込みが少ないので、エコーがよく透過します。

従来品 貼付イメージ

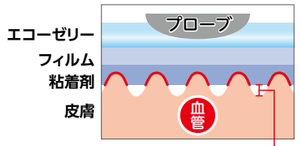

粘着剤と皮膚の間に空気の隙間ができてしまうためエコー透過性が低下します

※2

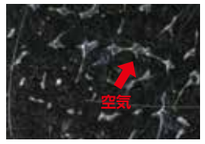

空気の入り込みが多いので、エコーの透過性が低いです。

※1、2
前腕部皮膚表面をインクで黒く着色し、テープを前腕部皮膚に貼付。
貼付直後に、テープの上からマイクロスコープ（倍率 100 倍）で観察した画像です。

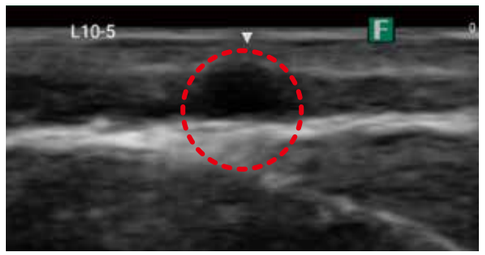

離型フィルムが付いたカテリープラス™エコーの上から血管を確認した画像です。
（赤く囲っている部分が血管です）

穿刺部の清潔保持

離型フィルムの上からエコーを操作するため、
エコープローブとエコーゼリーが穿刺部に触れません。

エコーゼリーを簡単除去

使用したエコーゼリーは、離型フィルムをはがすときに
一緒に除去されるため、ふき取る手間がありません。

使 用 法

※CPSE0608、CPSE0810どちらも同じ使用方法です

1

エコープローブで、プレスキャンを行い、穿刺点を決めます。その後、エコーゼリーを拭き取ります。

2

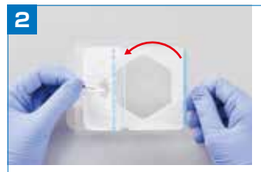

剥離ライナーを青色の線から折り返し位置（破線）まではがします。（大きな剥離紙をはがさないように注意）
その後、全体に折り目を付けます。

Point 全体に折り目をしっかりつける

1. 剥離ライナーの両端を押さえて折り目をつけます。
2. 上図のように離型フィルム側から押して**中央部分**にも折り目をつけます。

※観察窓の部分は刺入部位に接するので、粘着面には触れないよう注意します。

3

離型フィルム端部をつかみ、本品の中央部かつ剥離ライナーを折り返した部分を穿刺点に合わせて貼付します。

4

貼付後、観察窓の部分を中心に**平手**で皮膚に密着させます。

Point 両端が浮く程度に密着させる

折り返し位置付近を押さえすぎると剥離ライナーがはがれるため、テープを密着させた際に両端が少し浮く程度に貼付します。（点線赤丸）

5

フィルムの上からゼリーを塗布後、プローブを血管に対して垂直に当て、プローブの目印を確認し、留置針を刺入します。

6

カテーテルを挿入、チューブを接続します。血管壁をカテーテルの先端が刺激していないか確認するため短軸・長軸で確認します。

7

付属の固定用テープでカテーテルハブ部分を固定します。

8

エコーゼリーが付いている離型フィルムをゆっくりとはがします。

9

剥離ライナーをゆっくりとはがします。

10

付属の固定用テープでチューブを固定します。

CPSE0608使用例

CPSE0810使用例

使いやすい滅菌済カテーテル固定用テープを同封しています。

《 使用上の注意 》

- 貼付前に刺入部位の周囲を清潔にし、乾いた状態にしてください。
- 本品の使用中に、貼付部位に感染又は皮膚障害（発疹・発赤、水疱、皮膚剥離、かゆみ等）と思われる症状が現れた場合は、直ちに使用を中止し、適切な治療を行ってください。
- 皮膚障害やはがれの原因となるため、本品を引っ張って伸ばした状態で貼付しないでください。
- 一度はがれた離型フィルムを再度貼り合わせると、気泡が入りエコー透過性が損なわれるので、新しいものを使用してください。
- 観察部にシワ・気泡が入った状態では、エコー透過性が損なわれるため、貼付する際に、テープ部分を手でよく圧着し、シワ・気泡が入らないようにしてください。
- 十分な固定力を確保するため、カテーテル固定用テープを使用してください。
- 本品の除去の際には、カテーテル等を抜去しないように、カテーテルや皮膚を押さえながら注意してはがしてください。
- 皮膚障害が疑われる部位には、使用しないでください。
- 開封後は、直ちに使用してください。
- 使用後に本品をはがす時は、皮膚を傷めないよう体毛の流れに沿ってゆっくりはがしてください。

《 保管上の注意 》

- 水濡れに注意し、高温、多湿、直射日光のあたる場所を避けて、室温保存してください。

再使用禁止

パッド付防水性ドレッシング

カテリープラス™ パッド

CATHEREEPLUS™ PAD

EOG滅菌済

使用方法・動画は
こちらから▶

医療機器届出番号 13B2X00218211201
医療用品(4)整形用品　一般医療機器　救急絆創膏(カテーテル被覆・保護材)
JMDNコード 34864000(70444000)

規 格【カテリープラス™ パッド】

品番	略称	サイズ		1 箱	JAN コード
		テープ部	パッド部		
CPSP0508	CPSP0508	50mm×80mm	25mm×50mm	50 枚	4987167068394
CPSP0610	CPSP0610	60mm×100mm	30mm×65mm	50 枚	4987167068400
CPSP0812	CPSP0812	80mm×120mm	40mm×80mm	25 枚	4987167068417
CPSP0915	CPSP0915	90mm×150mm	50mm×100mm	20 枚	4987167068424
CPSP0921	CPSP0921	90mm×210mm	50mm×160mm	15 枚	4987167068431

テープ部【 基 材 】ポリウレタンフィルム　パッド部【 基 材 】レーヨン・ポリエステル不織布+ポリエチレンネット
【粘着剤】ウレタンジェル

用 途

■ 縫合創の被覆保護　■ 創傷の保護
■ 硬膜外麻酔カテーテルの穿刺部位の固定

特 長

創傷面に固着しにくいパッド

非固着性パッドで、患部をやさしく保護します。

防水性

防水性があり、シャワー入浴時でもご使用いただけます。

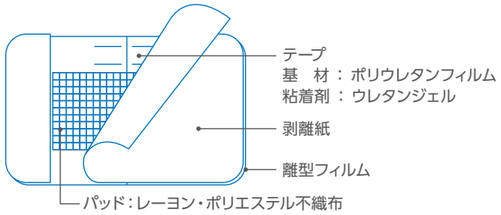

カテリープラスシリーズ

カテリープラスシリーズは皮膚にやさしい「ウレタンジェル粘着剤」を採用しています。
透湿性に優れ、長期間安定した固定力が持続します。
柔らかい粘着剤のためはがす時の角質剥離量が少なく、皮膚へのダメージを軽減します。

《 使用上の注意 》

- 創部が汚れている場合は、創部を洗浄してから貼ってください。
- 貼る際は、テープ部分を手でよく圧着し、シワが入らないようにしてください。パッドに達するシワが入った場合は防水性が損なわれるので、新しいものに貼りかえてください。
  特に関節部位や屈曲部位に貼る場合は、シワが入りやすいので注意してください。
- シャワーや入浴の前に、全面が密着して水が入らないことを確認してください。
- 本品の使用中に、貼付部位に感染又は皮膚障害（発疹・発赤、水疱、皮膚剥離、かゆみ等）と思われる症状が現れた場合は、直ちに使用を中止し、適切な治療を行ってください。
- 本品の使用中に、濡れたり汚れたりした場合や、血液や滲出液などの漏れがみられた場合は、直ちに新しいものと貼りかえてください。
- 開封後は、直ちに使用してください。
- 使用後は、皮膚を傷めないよう体毛の流れに沿ってゆっくりはがしてください。

《 保管上の注意 》

- 水濡れに注意し、高温、多湿、直射日光のあたる場所を避けて、室温保存してください。

再使用禁止

創傷被覆保護用ドレッシング

カテリーパッド™ マイルド

CATHERIPAD™ MILD

EOG滅菌済

医療機器届出番号 13B2X00218131260
医療用品(4)整形用品　一般医療機器　救急絆創膏
JMDNコード 34864000

規 格【カテリーパッド™ マイルド】

品番	略称	サイズ		1 箱	JAN コード
		テープ部	パッド部		
No.0508	CADM0508	50mm × 80mm	25mm × 50mm	50 枚	4987167055615
No.0610	CADM0610	60mm × 100mm	30mm × 65mm	50 枚	4987167055622
No.0812	CADM0812	80mm × 120mm	40mm × 80mm	25 枚	4987167055639
No.1212	CADM1212	120mm × 120mm	80mm × 80mm	15 枚	4987167055646
No.0915	CADM0915	90mm × 150mm	50mm × 100mm	20 枚	4987167055653
No.0921	CADM0921	90mm × 210mm	50mm × 160mm	15 枚	4987167055660
No.0927	CADM0927	90mm × 270mm	50mm × 210mm	10 枚	4987167058678
No.0933	CADM0933	90mm × 330mm	50mm × 280mm	10 枚	4987167058685

テープ部【 基 材 】ポリプロピレン不織布　パッド部【 基 材 】レーヨン・ポリエステル不織布+ポリエチレンネット
【粘着剤】アクリル系

用 途

■ 縫合創の被覆保護　■ 創傷の保護

特 長

創傷面に固着しにくいパッド

非固着性パッドで、患部をやさしく保護します。

低刺激性テープを採用し、はがす時の刺激を軽減

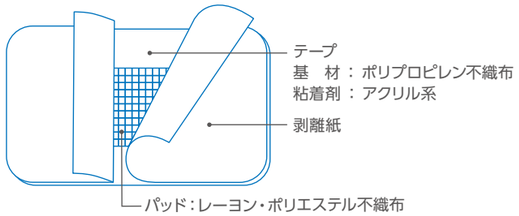

《 使用上の注意 》

- 本品の使用中に、貼付部位に感染又は皮膚障害（発疹・発赤、水疱、皮膚剥離、かゆみ等）と思われる症状が現れた場合は、使用を中止し、適切な治療を行うこと。
- 本品の使用中に、濡れたり汚れたりした場合、血液や滲出液などのにじみがみられた場合は、直ちに新しいものと貼りかえてください。
- 本品は開封後、直ちに使用してください。
- 本品をはがす時は、皮膚を傷めないよう体毛の流れに沿ってゆっくりはがしてください。

《 保管上の注意 》

- 水濡れに注意し、高温、多湿、直射日光のあたる場所を避けて、室温保存してください。

再使用禁止

透析留置針被覆保護用フィルムドレッシング

カテリープ™FSタブ

CATHEREEP™ FS TAB

EOG滅菌済

規格【カテリープ™ FS タブ】

品番	略称	サイズ	1箱	JANコード
No.0405	CAPFST0405	45mm × 50mm	200枚(2枚×100袋)	4987167056650

【基材】ポリウレタンフィルム
【粘着剤】アクリル系

医療機器届出番号 13B2X00218130090
医療用品(4) 整形用品　一般医療機器　カテーテル被覆・保護材(救急絆創膏)
JMDNコード 70444000(34864000)

用途

■ 透析留置針の穿刺部位の固定

特長

1袋に脱血用と返血用の穿刺固定フィルム 2 枚入り

取口テープ付で貼りやすく、はがしやすい

柔らかな素材の離型フィルム

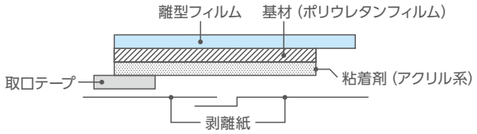

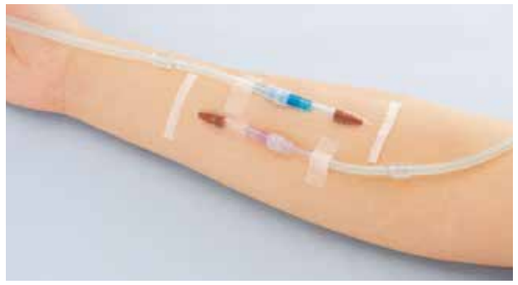

使用法

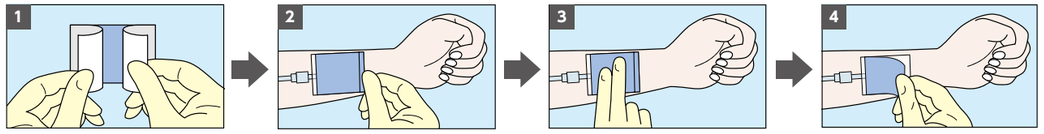

1. 袋から中身(本体)を取り出し、剥離紙をゆっくりはがします。
2. 両端の非粘着部をつかみ、粘着面を所定の位置にあてて貼ります。
3. 離型フィルムの上からしっかり圧着します。
4. 離型フィルムの端をつまんで、ゆっくりはがします。

《 使用上の注意 》

- 本品の使用中に、貼付部位に感染又は皮膚障害（発疹・発赤、水疱、皮膚剥離、かゆみ等）と思われる症状が現れた場合は、使用を中止し、適切な治療を行うこと。
- 本品の使用中に、濡れたり汚れたりした場合、血液や滲出液などのにじみがみられた場合は、直ちに新しいものと貼りかえてください。
- 本品は開封後、直ちに使用してください。
- 本品をはがす時は、皮膚を傷めないよう体毛の流れに沿ってゆっくりはがしてください。
- 本品には取口テープがあり、皮膚からはがしやすくなっています。抜管行為のおそれがある者等への使用の際は注意してください。

《 保管上の注意 》

- 水濡れに注意し、高温、多湿、直射日光のあたる場所を避けて、室温保存してください。

再使用禁止

高透湿性フィルムドレッシング

カテリープラス™カーブ

CATHEREEPLUS™ CURVE

使用方法・動画はこちらから▶

規格【カテリープラス™ カーブ】

品番	略称	サイズ	1袋	JANコード
CPSC0412	CPSC0412	39mm × 127mm	30枚(3枚× 10シート)	4987167096656

【基材】ポリウレタンフィルム
【粘着剤】ウレタンジェル

用途

■ 皮膚の保護

■ ストーマ装具の面板外周部の補強

特長

どんな面板でもしっかり貼れる

切らずにそのまま貼れるので使いやすいです。
どんな面板にも使える形状でしっかりフィットします。

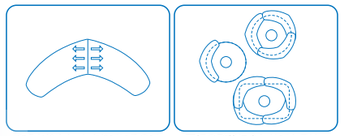

あらかじめカットされているので手間が少ないです

面板の形状に合わせてカテリープラス™カーブを組み合わせてください

快適な着けごこち

薄く、しなやかな素材のため違和感が少なく、
快適な着けごこちです。
高透湿でムレにくいウレタンジェル粘着剤を採用しています。

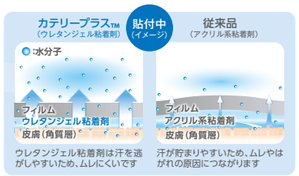

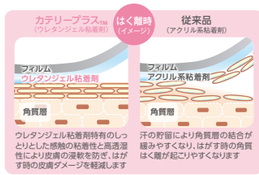

※テープの交換はストーマ装具の交換日数にあわせて貼り替えてください。
日数にかかわらずテープがはがれてきたら貼り替えてください。

使用法

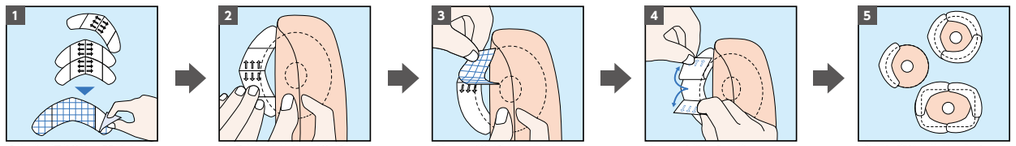

1. 1枚ずつ切り離し、裏側の剥離紙の片側をゆっくりはがします。
2. 貼る位置を決め、剥離紙をはがした部分のテープを貼ります。
3. 残った剥離紙をはがします。
4. しっかり押さえた後、透明の離型フィルムをゆっくりはがします。
5. 必要に応じた枚数を貼ります。

カテリープラスシリーズ

カテリープラスシリーズは皮膚にやさしい「ウレタンジェル粘着剤」を採用しています。
透湿性に優れ、長期間安定した固定力が持続します。
柔らかい粘着剤のためはがす時の角質剥離量が少なく、皮膚へのダメージを軽減します。

《 使用上の注意 》

- 未滅菌品ですので創傷部位や穿刺部に貼らないでください。
- 感染や出血のある部位、皮膚障害がみられる部位には貼らないでください。
- 貼る前に皮膚や面板をよく清拭し、清潔で乾いた状態にしてください。
- 本品の使用中に貼付部位に感染又は皮膚障害（発疹・発赤、水疱、皮膚剥離、かゆみ等）と思われる症状が現れた場合には、使用を中止し、適切な治療を行ってください。
- シャワー、入浴の際は必ず事前に、水が入らないよう全面に密着していることを確認してください。
- 使用後には皮膚を傷めないよう体毛の流れに沿ってゆっくりはがしてください。

《 保管上の注意 》

- 水濡れに注意し、高温、多湿、直射日光のあたる場所を避けて、室温で遮光保管してください。

高透湿性フィルムドレッシング

カテリープラス™ロール

CATHEREEPLUS™ ROLL

使用方法・動画は
こちらから▶

規格【カテリープラス™ロール】

品番	略称	サイズ	1箱	JANコード
CPSR0510	CPSR0510	50mm×10m	1巻	4987167060985
CPSR1010	CPSR1010	100mm×10m	1巻	4987167060992
CPSR1510	CPSR1510	150mm×10m	1巻	4987167061005

規格【カテリープラス™ロール】ショートタイプ

品番	略称	サイズ	1箱	JANコード
CPSR1005	CPSR1005	100mm×5m	1巻	4987167099473

【基材】ポリウレタンフィルム
【粘着剤】ウレタンジェル

用途

- ガーゼ・ドレッシング材の被覆固定
- 皮膚の保護
- シャワー入浴時の装具保護

特長

防水性

防水性があり、シャワー入浴時でもご使用いただけます。

伸びのよいフィルム

自然な貼り心地で、皮膚へのストレスを軽減します。

優れたすべり性

衣類・シーツとの摩擦が低減されます。

剥離紙に1cm間隔の目盛り付き

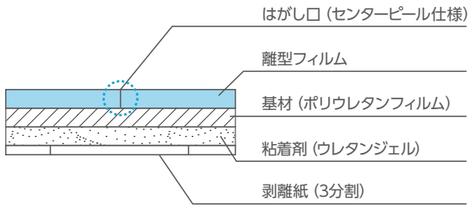

CPSR0510の剥離紙は2分割です。

使用例

高い防水性で
被覆部位を守ります

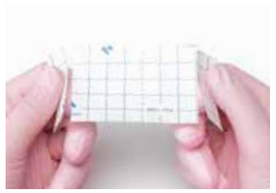

3分割剥離紙
※CPSR0510の剥離紙は2分割

離型フィルムのはがし口に
プレリフト加工を施しているため、
離型フィルムを簡単にはがすことができます。

カテリープラスシリーズ

カテリープラスシリーズは皮膚にやさしい「ウレタンジェル粘着剤」を採用しています。
透湿性に優れ、長期間安定した固定力が持続します。
柔らかい粘着剤のためはがす時の角質剥離量が少なく、皮膚へのダメージを軽減します。

《 使用上の注意 》

- 未滅菌品ですので、創傷部位や穿刺部に直接使用しないでください。
- 感染のある部位、出血している部位、滲出液のある部位、皮膚障害、皮膚代謝異常がみられる部位には使用しないでください。
- 本品は固定縫合の代わりとしては使用できません。
- 貼付前に皮膚をよく清拭し、清潔で乾いた状態にしてください。
- 皮膚かぶれやはがれの原因となりますので、引っ張って伸ばした状態で貼らないでください。
- 本品の使用中に、皮膚障害（発疹・発赤、水疱、皮膚剥離、かゆみ等）と思われる症状が現れた場合には、使用を中止し、適切な治療を行ってください。
- 臨床的に感染を起こしたと判断される場合は使用を中止し、適切な治療を行い、感染の問題が解決してから使用を再開してください。
- シャワー、入浴の際は必ず前もって、水が入らないよう全面に密着していることを確認してください。
- 使用後には皮膚を傷めないよう体毛の流れに沿ってゆっくりはがしてください。

《 保管上の注意 》

- 水濡れに注意し、高温、多湿、直射日光のあたる場所を避けて、室温保存してください。

透明フィルムドレッシング

カテリープ™FSロール

CATHEREEP™ FSROLL

規格【カテリープ™FSロール】

品番	略称	サイズ	1箱	JANコード
No.0510	CAPFS0510	50mm×10m	1巻	4987167049201
No.1010	CAPFS1010	100mm×10m	1巻	4987167056230
No.1510	CAPFS1510	150mm×10m	1巻	4987167049218
No.2010	CAPFS2010	200mm×10m	1巻	4987167050429

【基材】ポリウレタンフィルム
【粘着剤】アクリル系

用途

- ガーゼ・ドレッシング材の被覆固定
- 皮膚の保護
- シャワー入浴時の装具保護

特長

防水性

防水性があり、シャワー入浴時でもご使用いただけます。

優れたすべり性

剥離紙に1cm間隔の目盛り付き

柔らかな素材の離型フィルム

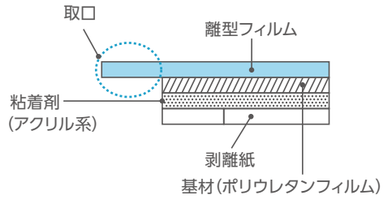

使用法

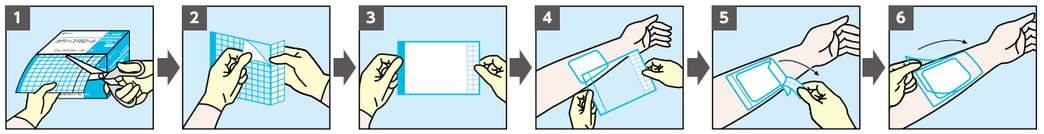

1. 必要な長さに引き出し、はさみで切ります。
2. はがし口（切れ目）から大きい方の剥離紙をはがします。
3. 離型フィルムの端と残った剥離紙の端を持ちます。
4. 粘着面を所定の位置に合わせて貼ります。
5. 残った剥離紙をはがし、圧着します。
6. 離型フィルムの端をつまんでゆっくりはがします。

《 使用上の注意 》

- 未滅菌品ですので創傷部位や穿刺部に直接使用しないでください。
- 感染のある部位、出血している部位、滲出液のある部位、皮膚障害、皮膚代謝異常がみられる部位には使用しないでください。
- 本品は固定縫合の代わりとしては使用できません。
- 貼付前に皮膚をよく清拭し、清潔で乾いた状態にしてください。
- 皮膚かぶれやはがれの原因となりますので、引っ張って伸ばした状態で貼らないでください。
- 使用中、皮膚障害その他異常がみられた時は、使用を中止してください。
- 臨床的に感染を起こしたと判断される場合は使用を中止し、適切な治療を行い、感染の問題が解決してから使用を再開してください。
- シャワー、入浴の際は必ず前もって、水が入らないよう全面に密着していることを確認してください。
- 使用後は、皮膚を傷めないよう体毛の流れに沿ってゆっくりはがしてください。

《 保管上の注意 》

- 水濡れに注意し、高温、多湿、直射日光のあたる場所を避けて、室温保存してください。

サージカルテープ・伸縮粘着包帯　機能別対比表

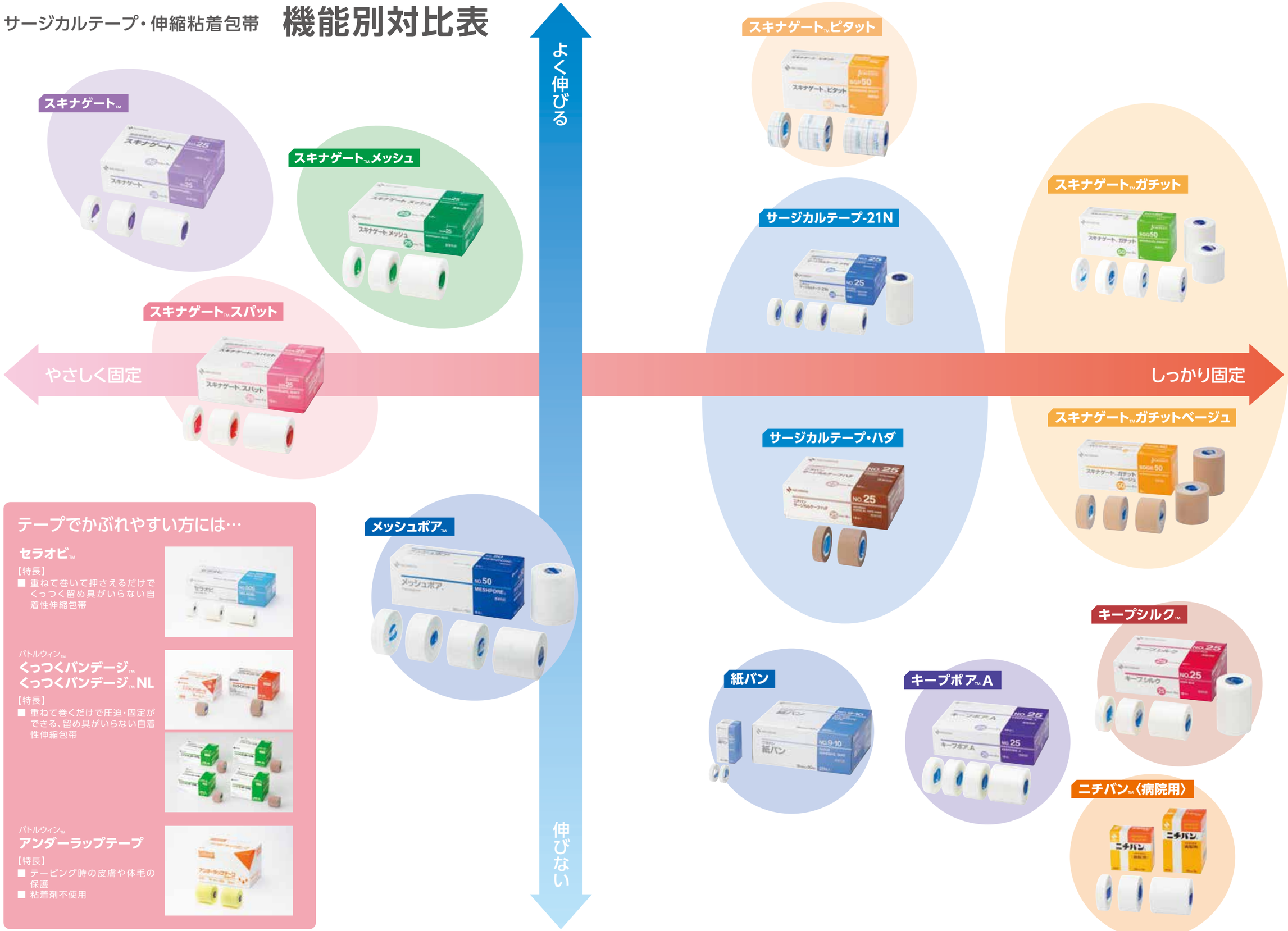

テープでかぶれやすい方には…

セラオビ™

【特長】
- 重ねて巻いて押さえるだけでくっつく留め具がいらない自着性伸縮包帯

バトルウィン™ くっつくバンデージ™ くっつくバンデージ™NL

【特長】
- 重ねて巻くだけで圧迫・固定ができる、留め具がいらない自着性伸縮包帯

バトルウィン™ アンダーラップテープ

【特長】
- テーピング時の皮膚や体毛の保護
- 粘着剤不使用

サージカルテープ・伸縮粘着包帯　タイプ別パッケージ　対比表

※価格は標準価格(税別)です

汎用的に使えるテープ

大容量タイプ

サージカルテープ-21N
各3,800円
No.12 (24巻入)
No.25 (12巻入)

サージカルテープ・ハダ
各3,800円
No.12 (24巻入)
No.25 (12巻入)

キープポア™ A
各4,000円
No.12 (24巻入)
No.25 (12巻入)

紙バン
No.9-10
630円
(10巻入)

キープシルク™
No.12
5,750円
(24巻入)

個装タイプ

ホワイトテープ
W129 300円　W259 450円

ホワイトテープ ベージュ
WB129 300円　WB259 450円

キープポア™
KP158 300円　KP258 450円

ネオバン™
N1010
180円

シルクテープ
S125
300円

情報

【基材】パルプ・ポリエステル不織布
【特長】汎用性が高い

【基材】パルプ・ポリエステル不織布
【特長】汎用性が高い
目立ちにくい

【基材】ポリエチレンフィルム
【特長】手で簡単に切れる
透明なので目立たない

【基材】和紙
【特長】手切れ性がよく、使いやすい

【基材】アセテート織布
【特長】波状カットで手切れ性がよい
固定性が高い

テープでかぶれやすい方には…

どんなテープでも皮膚がかぶれてしまう方には自着性の伸縮包帯をお勧めします。皮膚や体毛にくっつかず包帯同士がくっつくのでかゆみやかぶれの軽減につながります。

皮膚にやさしいテープ

大容量タイプ

スキナゲート™
各4,200円
SG12 (24巻入)
SG25 (12巻入)

スキナゲート™ メッシュ
各3,750円
SGM12 (24巻入)
SGM25 (12巻入)

スキナゲート™ スパット
各3,750円
SGS12 (24巻入)
SGS25 (12巻入)

個装タイプ

スキナゲート™
SG127 300円　SG257 450円

スキナゲート™ メッシュ
SGM127 300円　SGM257 450円

スキナゲート™ スパット
SGS129 350円　SGS259 480円

情報

【基材】ポリオレフィン系フィルム
【特長】皮膚にやさしい
柔軟性がある

【基材】ポリプロピレン不織布
【特長】皮膚にやさしい
固定性が高い

【基材】パルプ・ポリエステル不織布
【特長】皮膚にやさしい
手できれいに切れる

大容量タイプ

セラオビ™
No.255
3,450円(20巻入)
No.505
2,880円(10巻入)
No.755
3,680円(10巻入)

バトルウィン™ くっつくバンデージ™
KB38
6,530円(12巻入)
KB50
7,560円(12巻入)
KB75
10,080円(12巻入)

バトルウィン™ アンダーラップテープ
U70
5,280円
(12巻入)

個装タイプ

つきつき™ ホータイ
THS 380円(2巻入)　THM 380円(1巻入)
THL
380円(1巻入)

バトルウィン™ くっつくバンデージ™
KB25F 440円　KB38F 570円
KB50F 660円　KB75F 880円

バトルウィン™ アンダーラップテープ
U70F
510円

情報

【基材】綿・ポリウレタン織布(伸縮性)
【特長】重ねて巻いて押さえるだけで
包帯同士がくっつく
留め具がいらない
自着性伸縮包帯

【基材】綿・ポリウレタン織布(伸縮性)
【特長】重ねて巻くだけで包帯同士がくっつき
圧迫・固定ができる
留め具がいらない
自着性伸縮包帯

【基材】ポリウレタンフォーム
【特長】テーピング時の皮膚や体毛の保護
粘着剤不使用

＊バトルウィン™アンダーラップテープは
自着性はありません。静電気でくっつきます。

しっかりと固定したい時に使えるテープ

大容量タイプ

ニチバン™〈病院用〉
H12
970円(5巻入)

スキナゲート™ ガチット／スキナゲート™ ガチットベージュ
各4,800円
SGG12 (24巻入)　SGG50 (6巻入)
SGG25 (12巻入)　SGG75 (4巻入)
SGG38 (8巻入)　SGG100 (3巻入)

メッシュポア™
各5,500円
No.38 (8巻入)
No.50 (6巻入)

スキナゲート™ ピタット
各5,720円
SGP25 (12巻入)
SGP50 (6巻入)
SGP75 (4巻入)

個装タイプ

テープバン
T125
300円

個装タイプはございません。

メッシュポア™ テープ
No.38F 500円(1巻入)　No.50F 600円(1巻入)

個装タイプはございません。

情報

【基材】綿織布
【特長】丈夫な布を使用
粘着力が強い

【基材】綿・ポリウレタン織布(伸縮性)
【特長】しっかり貼れる
皮膚にやさしい
はく離紙 あり

【基材】ポリエステル不織布
【特長】しなやかで柔らかい
しっかり貼れる
はく離紙 あり

【基材】ポリウレタン不織布(伸縮性)
【特長】皮膚にやさしい
追従性が高い
はく離紙 あり

布絆創膏

ニチバン™〈病院用〉

ADHESIVE PLASTER™

規 格【ニチバン ™】

品番	略称	サイズ	1 箱	JAN コード
H12	H12	12mm × 5m	5 巻	4987167430023
H25	H25	25mm × 5m	1 巻	4987167430030
H50	H50	50mm × 5m	1 巻	4987167430047
H75	H75	75mm × 5m	1 巻	4987167430054

【 基 材 】綿織布
【粘着剤】ゴム系
（天然ゴム）

用 途

- ■ カテーテル、チューブの固定
- ■ 矯正位の保持
- ■ 骨折、脱臼の整復固定
- ■ 拘縮、不良肢位の牽引

特 長

高固定性

強度が高い綿布の基材と、粘着力の高いゴム系粘着剤を使用しています。

《 使用上の注意 》

- ● この製品は**天然ゴムラテックス**を使用しています。天然ゴムラテックスは、まれにアレルギー症状を起こすことがあります。このような症状を起こした場合は、直ちに使用を中止し、適切な処置を施してください。
- ● 傷口には直接貼らないでください。
- ● 使用中、発疹・発赤、水疱、皮膚剥離、かゆみ等の症状が現れた場合は使用を中止してください。
- ● はがす時は、皮膚を傷めないよう体毛の流れに沿ってゆっくりはがしてください。

《 保管上の注意 》

- ● 水濡れに注意し、高温、多湿、直射日光のあたる場所を避けて、室温保存してください。

紙粘着テープ

紙バン

PAPER ADHESIVE TAPE

規 格【紙バン】

品番	略称	サイズ	1 箱	JAN コード
No.9-10	P910	9mm × 10m	10 巻	4987167430214

【 基 材 】和紙
【粘着剤】アクリル系

用 途

- ■ ガーゼ、包帯の固定
- ■ カテーテル、チューブの固定

特 長

優れた手切れ性

撥水性

《 使用上の注意 》

- ● 傷口には直接貼らないでください。
- ● 使用中、発疹・発赤、水疱、皮膚剥離、かゆみ等の症状が現れた場合は使用を中止してください。
- ● はがす時は、皮膚を傷めないよう体毛の流れに沿ってゆっくりはがしてください。

《 保管上の注意 》

- ● 水濡れに注意し、高温、多湿、直射日光のあたる場所を避けて、室温保存してください。

不織布サージカルテープ

サージカルテープ-21N / サージカルテープ・ハダ

SURGICAL TAPE-21N / SURGICAL TAPE・HADA

サージカルテープ-21N

規 格【サージカルテープ-21N】

品番	略称	サイズ	1 箱	JAN コード
No.12	STN12	12mm × 9m	24 巻	4987167004132
No.18	STN18	18mm × 9m	18 巻	4987167019365
No.25	STN25	25mm × 9m	12 巻	4987167004149
No.50	STN50	50mm × 9m	6 巻	4987167004156
No.75	STN75	75mm × 9m	4 巻	4987167004163

サージカルテープ・ハダ

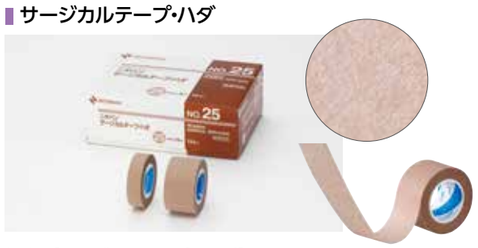

規 格【サージカルテープ・ハダ】

品番	略称	サイズ	1 箱	JAN コード
No.12	STH12	12mm × 9m	24 巻	4987167011352
No.25	STH25	25mm × 9m	12 巻	4987167011369

【 基 材 】パルプ・ポリエステル不織布
【粘着剤】アクリル系

用 途

- ■ ガーゼ、包帯の固定
- ■ カテーテル、チューブの固定
- ■ 閉創後の保護（傷あとの保護）

特 長

高い汎用性

紫外線透過を抑制

目立ちにくいベージュ色（サージカルテープ・ハダ）

適度な透湿性

《 使用上の注意（サージカルテープ -21N/ サージカルテープ・ハダ）》

- ● 傷口には直接貼らないでください。
- ● 使用中、発疹・発赤、水疱、皮膚剥離、かゆみ等の症状が現れた場合は使用を中止してください。
- ● はがす時は、皮膚を傷めないよう体毛の流れに沿ってゆっくりはがしてください。

《 保管上の注意 》

- ● 水濡れに注意し、高温、多湿、直射日光のあたる場所を避けて、室温保存してください。

微小孔つきポリエチレンサージカルテープ

キープポア™ A

KEEPPORE™ A

規 格【キープポア™ A】

品番	略称	サイズ	1 箱	JAN コード
No.12	KPA12	12mm × 9m	24 巻	4987167004170
No.18	KPA18	18mm × 9m	18 巻	4987167019372
No.25	KPA25	25mm × 9m	12 巻	4987167004187
No.50	KPA50	50mm × 9m	6 巻	4987167004194

【 基 材 】ポリエチレンフィルム
【粘着剤】アクリル系

用 途

■ ガーゼ、包帯の固定
■ カテーテル、チューブの固定

特 長

優れた手切れ性

ハサミを使わず、グローブを着用したままでも、縦・横にきれいに切れます。

目立ちにくい

表面ツヤ消し加工をしているので、目立ちにくいです。

《 使用上の注意 》
- 傷口には直接貼らないでください。
- 使用中、発疹・発赤、水疱、皮膚剥離、かゆみ等の症状が現れた場合は使用を中止してください。
- はがす時は、皮膚を傷めないよう体毛の流れに沿ってゆっくりはがしてください。

《 保管上の注意 》
- 水濡れに注意し、高温、多湿、直射日光のあたる場所を避けて、室温保存してください。

アセテートクロス サージカルテープ

キープシルク™

KEEPSILK™

規 格【キープシルク™】

品番	略称	サイズ	1 箱	JAN コード
No.12	KES12	12mm × 9m	24 巻	4987167130114
No.25	KES25	25mm × 9m	12 巻	4987167130121
No.50	KES50	50mm × 9m	6 巻	4987167130138
No.75	KES75	75mm × 9m	4 巻	4987167130145

【 基 材 】アセテート織布
【粘着剤】アクリル系

用 途

■ カテーテル、胃管チューブ、挿管チューブの固定
■ 手術、治療時における四肢のベッドへの固定

特 長

高固定性

アセテート織布基材の持つしなやかさと強さにより、長時間の固定、矯正、牽引に優れた粘着性と固定性があります。

優れた手切れ性

テープ側面のこまかな波状カット加工により、手で簡単に切れます。

《 使用上の注意 》
- 傷口には直接貼らないでください。
- 使用中、発疹・発赤、水疱、皮膚剥離、かゆみ等の症状が現れた場合は使用を中止してください。
- はがす時は、皮膚を傷めないよう体毛の流れに沿ってゆっくりはがしてください。

《 保管上の注意 》
- 水濡れに注意し、高温、多湿、直射日光のあたる場所を避けて、室温保存してください。

極低刺激性テープ

スキナゲート™

SKINERGATE™

規 格【スキナゲート™】

品番	略称	サイズ	1 箱	JAN コード
SG12	SG12	12mm × 7m	24 巻	4987167039257
SG25	SG25	25mm × 7m	12 巻	4987167037901
SG50	SG50	50mm × 7m	6 巻	4987167039264

規 格【スキナゲート™ スモールパック】

品番	略称	サイズ	1 箱	JAN コード
SG12H	SG12H	12mm × 7m	12 巻	4987167092818
SG25H	SG25H	25mm × 7m	6 巻	4987167092825

【 基 材 】ポリオレフィン系フィルム
【粘着剤】アクリル系

用 途

皮膚が脆弱な患者さんへの
■ ガーゼ固定
■ カテーテル、チューブの固定
■ 透析時の回路固定

特 長

柔軟性の高い基材

テープ基材に柔軟性の高いポリオレフィン系フィルムを採用しました。小さい力でもよく伸びるため、皮膚の小さな動きに追従します。

テープ伸長時の引張荷重

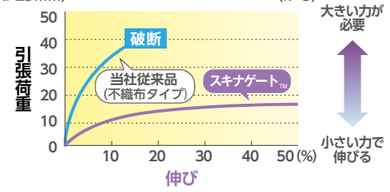

はく離刺激の軽減

粘着剤が柔らかいため、はがす時の痛みが少ないです。また、はがす時の剥離角質細胞量もわずかです。

剥離角質細胞 比較写真

※藍に染まっている細胞が角質細胞です。

▌当社従来品

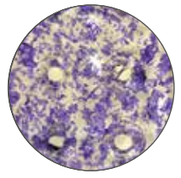

▌スキナゲート™

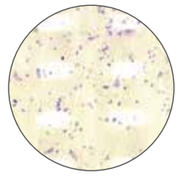

はがす際の皮膚へのダメージを軽減します。

高い透湿性

粘着剤・テープ基材、どちらも高い透湿性を有しているため、皮膚のムレを防ぎ、かぶれにくさを実現しています。

※掲載データ:すべて社内データであり、保証値ではありません

《 使用上の注意 》
- 伸ばした状態で貼ると皮膚刺激の原因となります。テープは引っ張って貼らないでください。
- 傷口には直接貼らないでください。
- 使用中に、発疹・発赤、水疱、皮膚剥離、かゆみ等の症状が現れた場合は使用を中止してください。
- はがす時は、皮膚を傷めないよう体毛の流れに沿ってゆっくりはがしてください。

《 保管上の注意 》
- 水濡れに注意し、高温、多湿、直射日光のあたる場所を避けて、室温保存してください。

極低刺激性テープ

スキナゲート™メッシュ

SKINERGATE™ MESH

規格【スキナゲート™メッシュ】

品番	略称	サイズ	1箱	JANコード
SGM12	SGM12	12mm×7m	24巻	4987167043582
SGM25	SGM25	25mm×7m	12巻	4987167043599
SGM50	SGM50	50mm×7m	6巻	4987167043605

【基材】ポリプロピレン不織布
【粘着剤】アクリル系

用途

皮膚が脆弱な患者さんへの
- ガーゼ固定
- カテーテル、チューブの固定
- 透析時の回路固定

特長

固定力と皮膚へのやさしさを両立

長時間貼っていても、従来品と同等の皮膚粘着力を有し、剥離角質細胞量は少ないです。

24時間後の皮膚粘着力と剥離角質細胞面積率

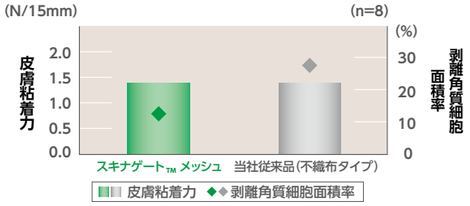

皮膚へのストレスを軽減

テープ基材に柔軟性が高い不織布を採用しているため、貼付中の皮膚へのストレスを軽減できます。小さい力でよく伸びるため、皮膚の小さな動きにも追従します。

テープ伸長時の引張加重

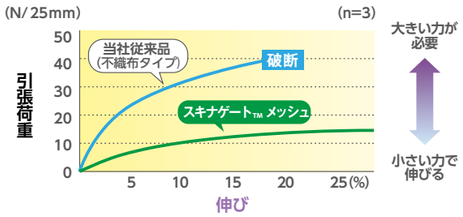

剥離刺激の軽減

粘着剤が柔らかく、長時間貼っていても皮膚が浸軟しにくいため、はがす時の痛みが少ないです。また、はがす時の剥離角質細胞量もわずかです。

剥離角質細胞 比較写真

※藍に染まっている細胞が角質細胞です。

▌当社従来品　▌スキナゲート™メッシュ

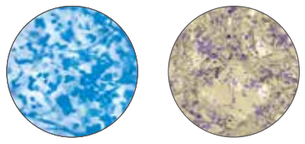

はがす際の皮膚へのダメージを軽減します。

※掲載データ:すべて社内データであり、保証値ではありません

《使用上の注意》
- 伸ばした状態で貼ると皮膚刺激の原因となります。テープは引っ張って貼らないでください。
- 傷口には直接貼らないでください。
- 使用中に、発疹・発赤、水疱、皮膚剥離、かゆみ等の症状が現れた場合は使用を中止してください。
- はがす時は、皮膚を傷めないように体毛の流れに沿ってゆっくりはがしてください。

《保管上の注意》
- 水濡れに注意し、高温、多湿、直射日光のあたる場所を避けて、室温保存してください。

極低刺激性テープ

スキナゲート™スパット

SKINERGATE™SPATT

規格【スキナゲート™スパット】

品番	略称	サイズ	1箱	JANコード
SGS12	SGS12	12mm×7m	24巻	4987167063092
SGS25	SGS25	25mm×7m	12巻	4987167063108
SGS50	SGS50	50mm×7m	6巻	4987167063115

規格【スキナゲート™スパット スモールパック】

品番	略称	サイズ	1箱	JANコード
SGS12H	SGS12H	12mm×7m	12巻	4987167092832
SGS25H	SGS25H	25mm×7m	6巻	4987167092849

【基材】パルプ・ポリエステル不織布
【粘着剤】アクリル系

用途

皮膚が脆弱な患者さんへの
- ガーゼ固定
- カテーテル、チューブの固定
- 透析時の回路固定

特長

ハサミいらずで簡単にカット

テープ表面に1mm間隔で溝を作り(エンボス加工)、テープを凹凸にしました。どこで切っても必ず凹部に力が集まるので、まっすぐ切れます。

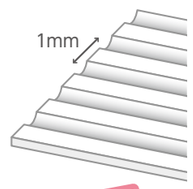

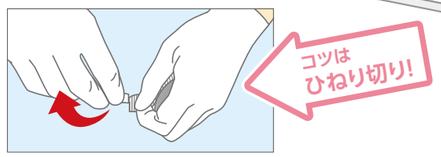

手で切った時の切断面
(当社調べ)

対グローブ粘着力(プラスチックグローブ使用)

ハサミがなくても、まっすぐきれいに切ることができ、グローブにまとわりにくくなっています。グローブ着用のまま作業できるため、感染リスクの軽減が期待でき、作業時間の短縮にも貢献できます。

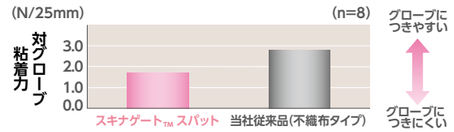

高い透湿性

刺激の少ないアクリル系粘着剤に通気孔を設けることで空気や水蒸気を通りやすくしています。そのため、皮膚のムレを防ぎ、かぶれにくさを実現しています。

粘着剤断面拡大イメージ図

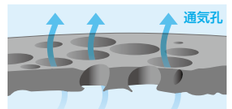

剥離刺激の軽減

粘着剤が柔らかく、長時間貼っていても皮膚が浸軟しにくいため、はがす時の痛みが少ないです。また、はがす時の剥離角質細胞量もわずかです。

剥離角質細胞 比較写真

※藍に染まっている細胞が角質細胞です。

▌当社従来品　▌スキナゲート™スパット

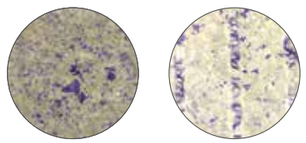

はがす際の皮膚へのダメージを軽減します。

※掲載データ:すべて社内データであり、保証値ではありません

《使用上の注意》
- 伸ばした状態で貼ると皮膚刺激の原因となります。テープは引っ張って貼らないでください。
- 傷口には直接貼らないでください。
- 体動が激しい場合やテープに負担がかかり過ぎるとはがれることがあります。
- 使用中に、発疹・発赤、水疱、皮膚剥離、かゆみ等の症状が現れた場合は使用を中止してください。
- はがす時は、皮膚を傷めないよう体毛の流れに沿ってゆっくりはがしてください。

《保管上の注意》
- 水濡れに注意し、高温、多湿、直射日光のあたる場所を避けて、室温保存してください。

粘着性布伸縮包帯

スキナゲート™ ガチット/スキナゲート™ ガチットベージュ

SKINERGATE™ GACHITT / SKINERGATE™ GACHITT BEIGE

規 格【スキナゲート ™ ガチット】

品番	略称	サイズ	1 箱	JAN コード
SGG12	SGG12	12mm × 5m	24 巻	4987167092702
SGG25	SGG25	25mm × 5m	12 巻	4987167092719
SGG38	SGG38	38mm × 5m	8 巻	4987167092726
SGG50	SGG50	50mm × 5m	6 巻	4987167092733
SGG75	SGG75	75mm × 5m	4 巻	4987167092740
SGG100	SGG100	100mm × 5m	3 巻	4987167092757

規 格【スキナゲート ™ ガチットベージュ】

品番	略称	サイズ	1 箱	JAN コード
SGGB25	SGGB25	25mm × 5m	12 巻	4987167092764
SGGB38	SGGB38	38mm × 5m	8 巻	4987167092771
SGGB50	SGGB50	50mm × 5m	6 巻	4987167092788
SGGB75	SGGB75	75mm × 5m	4 巻	4987167092795
SGGB100	SGGB100	100mm × 5m	3 巻	4987167092801

【 基 材 】綿・ポリウレタン(伸縮性)
【粘着剤】アクリル系

用 途

- ガーゼ、パッド、シップ剤の固定
- カテーテル、ドレーンチューブ、胃管チューブ、挿管チューブ、シーネの固定
- 止血処置における圧迫固定
- 捻挫、肉ばなれの予防の支持固定、リハビリテーション時の支持固定

特 長

高い固定力

高い固定力と皮膚へのやさしさを両立させるために、粘着剤にオイル成分を配合しました。粘着剤がやわらかいため、皮膚の凹凸にしっかりなじみ、短時間でもしっかりとした固定力を発揮します。

貼付中のイメージ

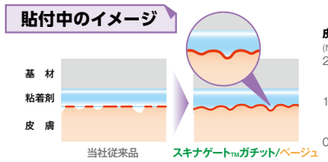

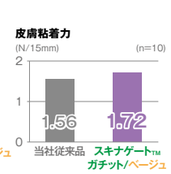

繰り返し貼付する部位でも使用可能

当社従来品と比較して剥離角質細胞量は約半分です。
同じところに何回もテープを貼る場合でも使用できます。

剥離角質細胞 比較写真

※藍に染まっている細胞が角質細胞です。

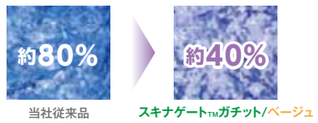

**はがす際の皮膚への
ダメージを軽減します。**

はがす際の痛みを軽減

粘着剤がやわらかいため、テープをはがす際に皮膚が引っ張られにくく、痛みを軽減します。

ドレーンチューブの固定に

圧迫止血に

膀胱留置カテーテルの固定に

※掲載データ:すべて社内データであり、保証値ではありません

《 使用上の注意（スキナゲート ™ ガチット / スキナゲート ™ ガチットベージュ）》

● 伸ばした状態で貼ると皮膚刺激の原因となります。**テープを伸ばさずに貼ってください。** ● 傷口には直接貼らないでください。 ● 使用中、発疹・発赤、水疱、皮膚剥離、かゆみ等の症状があらわれた場合は使用を中止してください。 ● 使用中、水に濡れると皮膚やカテーテル、チューブなどに粘着剤が残ることがありますので、濡らさないように使用してください。 ● はがす時は、皮膚を傷めないよう体毛の流れに沿ってゆっくりはがしてください。

《 保管上の注意 》

● 水濡れに注意し、高温、多湿、直射日光のあたる場所を避けて、室温保存してください。

不織布粘着包帯

メッシュポア™ / メッシュポア™ K

MESHPORE™ / MESHPORE™ K

メッシュポア™

規 格【メッシュポア™】

品番	略称	サイズ	1 箱	JAN コード
No.25	MSP25	25mm × 10m	12 巻	4987167016081
No.38	MSP38	38mm × 10m	8 巻	4987167016098
No.50	MSP50	50mm × 10m	6 巻	4987167016104
No.75	MSP75	75mm × 10m	4 巻	4987167016111
No.100	MSP100	100mm × 10m	3 巻	4987167016128

メッシュポア™ K（個箱タイプ）

規 格【メッシュポア™ K】(個箱タイプ)

品番	略称	サイズ	1 箱	JAN コード
No.25K	MSP25K	25mm × 10m	2 巻	4987167049584
No.38K	MSP38K	38mm × 10m	1 巻	4987167049591
No.50K	MSP50K	50mm × 10m	1 巻	4987167049607
No.75K	MSP75K	75mm × 10m	1 巻	4987167049614
No.100K	MSP100K	100mm × 10m	1 巻	4987167049621

【 基 材 】ポリエステル不織布
【粘着剤】アクリル系

用 途

- ガーゼ、パッド、シップ剤の固定
- カテーテル、チューブの固定
- ギプスの辺縁被覆保護

特 長

高い固定力

粘着力が高く、各部位によく付いて、被覆保護・固定性に優れています。

柔軟性

しなやかな基材で屈曲部位、関節部位にもよくフィットします。

適度な透湿性

剥離紙に 1cm間隔の目盛り付き

《 使用上の注意（メッシュポア™ / メッシュポア™ K）》

● 伸ばした状態で貼ると皮膚刺激の原因となります。**テープを伸ばさずに貼ってください。** ● 傷口には直接貼らないでください。 ● 使用中、発疹・発赤、水疱、皮膚剥離、かゆみ等の症状があらわれた場合は使用を中止してください。 ● 使用中、水に濡れると皮膚やカテーテル、チューブなどに粘着剤が残ることがありますので、濡らさないように使用してください。 ● はがす時は、皮膚を傷めないよう体毛の流れに沿ってゆっくりはがしてください。

《 保管上の注意 》

● 水濡れに注意し、高温、多湿、直射日光のあたる場所を避けて、室温保存してください。

全方向伸縮性粘着包帯

スキナゲート™ ピタット

SKINERGATE™ PITATT

規 格【スキナゲート™ ピタット】

品番	略称	サイズ	1 箱	JAN コード
SGP25	SGP25	25mm × 5m	12 巻	4987167089887
SGP50	SGP50	50mm × 5m	6 巻	4987167089894
SGP75	SGP75	75mm × 5m	4 巻	4987167089900

【 基 材 】ポリウレタン不織布
【 粘 着 剤 】アクリル系

用 途

- ガーゼ固定
- カテーテル、チューブ固定
- 透析時の回路固定

特 長

貼付中の皮膚へのストレスを軽減

柔軟性のある基材を採用しているため、あらゆる方向にテープが伸縮し、皮膚のどんな動きにも追従します。
それにより、皮膚へのストレスを軽減します。

皮膚へ密着し、高い固定力を実現

柔軟性の高い基材と固定性に優れたアクリル系粘着剤により、皮膚へしっかりと密着します。チューブ類などの固定にも向いています。

ガーゼ固定

チューブ固定

ムレにくく、皮膚の浸軟を防ぐ

透湿性が高く、長時間貼っていてもムレにくいので、浸軟を防ぎ、皮膚刺激を抑えます。

透湿性比較イメージ図

当社従来品（不織布タイプ）

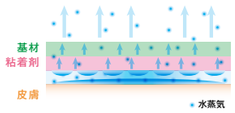

スキナゲート™ ピタット

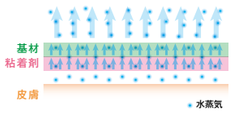

NG チューブの固定に

末梢静脈カテーテルの固定に

屈曲部位のガーゼ固定に

《 使用上の注意 》

● 伸ばした状態で貼ると皮膚刺激の原因となります。**テープを伸ばさずに貼ってください。** ● 傷口には直接貼らないでください。 ● 体動が激しい場合やテープに負担がかかり過ぎるとはがれることがあります。 ● 使用中は、固定のズレやテープのはがれについて十分観察し、必要に応じて補強してください。 ● 使用中、発疹・発赤、水疱、皮膚剥離、かゆみ等の症状があらわれた場合は使用を中止してください。 ● はがす時は、皮膚を傷めないよう体毛の流れに沿ってゆっくりはがしてください。 ● 個装のフィルムをずらしてテープから外してください。

《 保管上の注意 》

● 水濡れに注意し、高温、多湿、直射日光のあたる場所を避けて、室温保存してください。

回路固定用テープ

カイロフィックス™

KAIROFIX™

規 格【カイロフィックス™】

品番	略称	サイズ	1 箱	JAN コード
No.18M	KFX18M	18mm×76mm	300 枚 (3枚 × 100 シート)	4987167026493

【基材】ポリウレタン不織布【粘着剤】アクリル系

用 途

- 透析時の回路固定

特 長

プレカットタイプ

あらかじめ回路固定に適したサイズに裁断してあるので、カット不要で作業効率を高めます。剥離紙の両端にはミシン目が入っており、剥離紙からの取りはずしも簡単です。

ミシン目にそって、
1枚ずつテープをはがしてください。

貼付中の皮膚へのストレスを軽減

柔軟性のある基材を採用しているため、あらゆる方向にテープが伸縮し、皮膚のどんな動きにも追従します。
それにより、皮膚へのストレスを軽減します。

高透湿性・高い固定力

透湿性が高く、長時間貼っていてもムレにくいため、しっかりと固定できます。

《 使用上の注意 》

● 伸ばした状態で貼ると皮膚刺激の原因となります。**テープを伸ばさずに貼ってください。** ● 傷口には直接貼らないでください。 ● 使用中、発疹・発赤、水疱、皮膚剥離、かゆみ等の症状が現れた場合は使用を中止してください。 ● はがす時は、皮膚を傷めないよう体毛の流れに沿ってゆっくりはがしてください。

《 保管上の注意 》

● 水濡れに注意し、高温、多湿、直射日光のあたる場所を避けて、室温保存してください。

挿管チューブ固定用テープ

トレキテープ™

TOREKITAPE™

使用方法・動画は
こちらから▶

規格【トレキテープ™】

品番	略称	サイズ	1箱	JANコード
TR−A	TR−A	25mm×200mm(テープA/スリット型)	50枚	4987167055769
TR−B	TR−B	25mm×200mm(テープB/カット型)	50枚	4987167055776
TR−C	TR−C	25mm×200mm(テープC/ストレート型)	50枚	4987167055783

【基材】ポリウレタン不織布【粘着剤】アクリル系

■ テープ Ⓐ (挿管チューブ固定用/スリット型)

■ テープ Ⓑ (上唇側補強用/カット型)

■ テープ Ⓒ (下唇側補強用/ストレート型)

用途

■ 気管挿管チューブの固定
(成人・口角固定用)

特長

プレカットタイプ

テープをカットする手間が省けます。固定方法が統一でき、誰でもきれいで確実なチューブ固定ができます。

貼付中の皮膚へのストレスを軽減

柔軟性のある基材を採用しているため、あらゆる方向にテープが伸縮し、皮膚のどんな動きにも追従します。それにより、皮膚へのストレスを軽減します。

高透湿性・高固定性

透湿性が高く、長時間貼っていてもムレにくいため、しっかりと固定できます。

使用法

【準備する枚数】

■ テープ Ⓐ (挿管チューブ固定用)×2枚
■ テープ Ⓑ (上唇側補強用)×1枚
■ テープ Ⓒ (下唇側補強用)×1枚

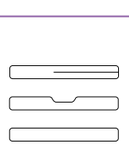

テープ Ⓐ 使用前に

①切れ込みの点線を切り離します。
②切れ込みがない方の剥離紙をはがします。
③皮膚に貼る方の剥離紙だけをはがします。

テープ Ⓐ (挿管チューブ固定用) 1枚目の貼り方

1 切れ込みを口角に合わせ、テープの上方を**伸ばさずに**上唇に沿わせます。

2 テープ下方は挿管チューブに**伸ばさずに**巻きつけます。

テープ Ⓐ (挿管チューブ固定用) 2枚目の貼り方

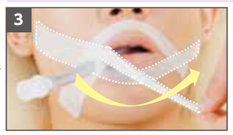

3 切れ込みを口角に合わせ、テープの下方を**伸ばさずに**下唇に沿わせます。

4 テープ上方は挿管チューブに**伸ばさずに**巻きつけます。

テープ Ⓑ (上唇補強用) の貼り方

5 テープBのくぼみを鼻の下に合わせ、テープAをカバーするように、**伸ばさずに**貼ります。

テープ Ⓒ (下唇補強用) の貼り方

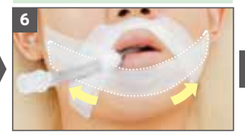

6 テープCを下唇に合わせ、テープAをカバーするように、**伸ばさずに**貼ります。

バイトブロックの固定

7 バイトブロックと挿管チューブをサージカルテープ等で固定します。

完成

8 以上で完成です。

《 使用上の注意 》

● 良好な固定性を得るため、貼付部分の水分を拭き取り、乾いていることを確認してから貼ってください。 ● 伸ばした状態で貼ると皮膚刺激の原因となります。**テープを伸ばさずに貼ってください。** ● 傷口には直接貼らないでください。 ● 使用中、発疹・発赤、水疱、皮膚剥離、かゆみ等の症状が現れた場合は使用を中止してください。 ● はがす時は、皮膚を傷めないよう体毛の流れに沿ってゆっくりはがしてください。

《 保管上の注意 》

● 水濡れに注意し、高温、多湿、直射日光のあたる場所を避けて、室温保存してください。

自着性伸縮包帯

セラオビ™

SELAOBI™

規格【セラオビ™】

品番	略称	サイズ	1箱	JANコード
No.255	SLB255	25mm×5m〈伸長時〉	20巻	4987167037475
No.505	SLB505	50mm×5m〈伸長時〉	10巻	4987167037482
No.755	SLB755	75mm×5m〈伸長時〉	10巻	4987167037499

【基材】綿・ポリウレタン織布(伸縮性)【粘着剤】ゴム系(天然ゴム、自着)

用途

■ ガーゼ、シップ剤の固定
■ 巻き包帯、伸縮包帯では巻きづらい関節部・屈曲部の被覆、保持、軽度の圧迫

特長

巻きずれや緩みが少ない

重ねて巻くと、包帯同士がくっつくため巻きずれや緩みが少ないです。
巻き包帯・伸縮包帯では巻きづらい関節部・屈曲部に最適です。
適度な伸縮性によって圧迫度の強弱をつけながら巻くことができ、
軽度の圧迫固定にも使用できます。

皮膚・体毛にくっつかず、皮膚にやさしい

留め具不要

《 使用上の注意 》

● この製品は**天然ゴムラテックス**を使用しています。天然ゴムラテックスは、まれにアレルギー症状を起こすことがあります。このような症状を起こした場合は、直ちに使用を中止し、適切な処置を施してください。 ● 強く引っ張って巻くと血行障害を起こすことがありますので、ソフトに巻いてください。 ● 傷口には直接巻かないでください。
● 包装フィルムから取り出したまま放置すると、包帯が黄変することがありますので遮光保管してください。 ● 洗濯を行うと自着性が損なわれます。ディスポーザブル（使い捨て）の包帯として使用してください。

《 保管上の注意 》

● 直射日光を避け、湿気の少ない涼しい所に遮光保管してください。

★ 本品に付着している黒っぽい粒は、綿糸に含まれる綿花の萼(がく)などの植物成分です。天然素材の特徴であり、衛生上ならびに使用上問題はありません。

自着性伸縮包帯
バトルウィン™

くっつくバンデージ™

使用方法・動画は
こちらから▶

規 格【くっつくバンデージ™】

品番	略称	サイズ	1 箱	JAN コード
KB38	KB38N	38mm × 4m〈伸長時〉	12 巻	4987167064228
KB50	KB50N	50mm × 4m〈伸長時〉	12 巻	4987167057992
KB75	KB75N	75mm × 4m〈伸長時〉	12 巻	4987167058005
KB38L	KB38LN	38mm × 8m〈伸長時〉	12 巻	4987167074999
KB50L	KB50LN	50mm × 8m〈伸長時〉	12 巻	4987167075002

【 基 材 】綿・ポリウレタン織布(伸縮性)
【 粘 着 剤 】ゴム系(天然ゴム、脱タンパク、自着)

くっつくバンデージ™は脱タンパクの天然ゴムラテックスを使用しています

ラテックスアレルギーとは、天然ゴムに含まれるラテックスタンパク質がアレルゲンとなって、アレルギーを起こすものです。症状としては、赤み、かゆみ、じんましんなどの皮膚障害が発現し、まれに呼吸困難、血圧低下や意識障害などのアナフィラキシーショックを引き起こすことが特徴です。くっつくバンデージ™は一般的な天然ゴム製品と比べ、タンパク質量を約 1/50 以下に低減し、天然ゴム由来のアレルギーが生じる確率を低くしています。(重篤なアレルギー患者は除く)

自着性伸縮包帯
バトルウィン™

くっつくバンデージ™NL

使用方法・動画は
こちらから▶

規 格【くっつくバンデージ™NL】

品番	略称	サイズ	1 箱	JAN コード
KBNL38	KBNL38N	38mm × 4m〈伸長時〉	12 巻	4987167101053
KBNL50	KBNL50N	50mm × 4m〈伸長時〉	12 巻	4987167101077
KBNL38L	KBNL38LN	38mm × 8m〈伸長時〉	12 巻	4987167101060
KBNL50L	KBNL50LN	50mm × 8m〈伸長時〉	12 巻	4987167101084

【 基 材 】綿・ポリウレタン織布(伸縮性)
【 粘 着 剤 】ゴム系（合成ゴム、自着）

天然ゴムラテックス不使用

【くっつくバンデージ™】【くっつくバンデージ™NL】

用 途

■ 穿刺部圧迫止血の補助材
■ 巻き包帯、伸縮包帯では巻きづらい関節などの被覆、保持、軽度の圧迫

使 用 例

特 長

適度な圧迫力
布地に伸縮性があり、適度な圧迫ができます。

自着性で皮膚にやさしい
自着性のため（包帯同士がくっつく）、皮膚や体毛につきません。

ディスポーザブルのため、衛生的
使い捨ての止血ベルトとしても使用できます。

手で簡単に切れる
手切れ性があり、簡単にカットできます。

使 用 法

※くっつくバンデージ™も同じ使用方法です

【肘窩採血部での使用例】

止血用絆創膏の上からくっつくバンデージ™NLを巻き付けます。

1周半～2周巻き付け、手でカットします。巻き付けたら、くっつくバンデージ™NLが外れないようにしっかりと密着させてください。

引っ張る長さは、約1～2cm（巻き終わりに指が1本入る程度）を目安にしてください。

巻き終わりの端を内側に折り込むことで外れにくくなります。

穿刺部位に当たる部分を2つ折りにして厚みを持たせるとより効果的に圧迫ができます

【手背採血部での使用例】

止血用絆創膏の上からくっつくバンデージ™NLを1周半～2周巻き付け、手でカットします。

肘窩部からの採血同様に引っ張る長さは約1～2cm（巻き終わりに指が1本入る程度）を目安にしてください。

標準採血法ガイドライン GP4-A3

止血
患者自身で圧迫止血できない場合や止血が不十分になる場合を考慮し、止血用のベルトを使用するのも一法である。その場合、ベルトは使い捨てとする。

皮下血腫・止血困難
（予防）通常の患者では採血後5分程度、穿刺部位を圧迫する。必要に応じ止血ベルト等を用いる。抗凝固薬を服用している場合など、止血に時間がかかると予測される場合は、確実に止血するまで圧迫を続ける。

《 使用上の注意（くっつくバンデージ™）》
- アレルギーが起こりにくい**脱タンパクの天然ゴム**を使用しています。まれにアレルギー症状を起こすことがあります。このような症状を起こした場合は、直ちに使用を中止し、適切な措置を施してください。
- 過度に引っ張って巻くと、血行障害を起こすことがあります。
- 皮膚刺激や血行障害を避けるため、止血が確認されたら、速やかにはずしてください。

《 使用上の注意（くっつくバンデージ™NL）》
- 過度に引っ張って巻くと、血行障害を起こすことがあります。
- 皮膚刺激や血行障害を避けるため、止血が確認されたら、速やかにはずしてください。

《 保管上の注意（くっつくバンデージ™ / くっつくバンデージ™NL）》
- 水漏れに注意し、高温、多湿、直射日光のあたる場所を避けて、室温保存してください。

穿刺部被覆保護材

チューシャバン™

CHUSHAVAN™

EOG滅菌済

使用方法・動画はこちらから▶

医療機器届出番号 13B2X00218131180
医療用品(4)整形用品　一般医療機器　救急絆創膏
JMDNコード 34864000

用 途

■ 静脈注射・採血・予防接種後の被覆保護　■ 関節穿刺後の被覆保護

規 格【チューシャバン™】

品番	略称	サイズ		1 箱	JAN コード
		テープ部	パッド部		
Sサイズ	CSVS	20mm×20mm	8mm×8mm	1000 枚(10 枚×100 袋)	4987167029555
Mサイズ	CSVM	27mm×27mm	13mm×13mm	480 枚(8 枚×60 袋)	4987167029562
Lサイズ	CSVL	35mm×35mm	20mm×20mm	480 枚(6 枚×80 袋)	4987167029579

テープ部【 基 材 】パルプ・ポリエステル不織布　パッド部【 基 材 】セルロース系不織布
【粘着剤】アクリル系

＊動脈留置針抜去後の止血には使用しないでください。

特 長

パッド面に触れず衛生的

パッド･粘着面に触れずに衛生的に貼ることができます。

ベージュ色で目立ちにくい

ランセット採血後の止血にも

実寸大

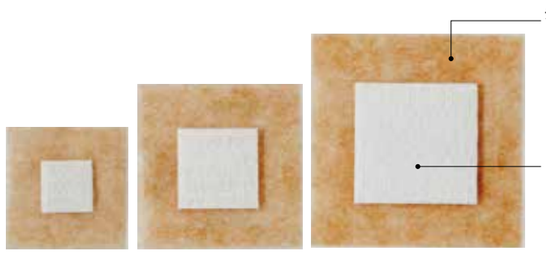

Sサイズ　Mサイズ　L サイズ

《 使用上の注意 》

- 本品の使用中に、貼付部位に感染又は皮膚障害（発疹・発赤、水疱、皮膚剥離、かゆみ等）と思われる症状が現れた場合は、使用を中止し、適切な治療を行ってください。
- 本品の使用中に、濡れたり汚れたりした場合、もしくは血液や滲出液などの漏れがみられた場合は、直ちに新しいものに貼りかえてください。
- 開封後は、直ちに使用してください。
- 使用後は、皮膚を傷めないよう体毛の流れに沿ってゆっくりはがしてください。

《 保管上の注意 》

- 水漏れに注意し、高温、多湿、直射日光のあたる場所を避けて、室温保存してください。

再使用禁止

止血用パッド付絆創膏

インジェクションパッド マイルド

INJECTION PAD MILD

EOG滅菌済

使用方法・動画はこちらから▶

医療機器届出番号 13B2X00218131270
医療用品(4)整形用品　一般医療機器　救急絆創膏
JMDNコード 34864000

＊動脈留置針抜去後の止血には使用しないでください。

用 途

■ 静脈注射・採血・予防接種後の被覆保護　■ 関節穿刺後の被覆保護

規 格【インジェクションパッド マイルド】

品番	略称	サイズ		1 箱	JAN コード
		テープ部	パッド部		
No.30N	IJPM30N	30mmφ	10mmφ	100 枚	4987167058272
No.36N	IJPM36N	36mmφ	16mmφ	80 枚	4987167058289

テープ部【 基 材 】ポリプロピレン不織布　パッド部【 基 材 】セルロース系不織布
【粘着剤】アクリル系

特 長

低刺激性

透湿性、柔軟性に優れた粘着テープの採用により、低刺激性を実現。皮膚の角質を保護し、はがす時の痛みも軽減しました。

パッドに触れず衛生的

パッド･粘着面に触れずに衛生的に貼ることができます。

取口テープ付ではがしやすい

セルロース系積層不織布のパッドを採用

血液吸収性に優れ、適度な圧迫効果があります。

ベージュ色で目立ちにくい

個包装滅菌

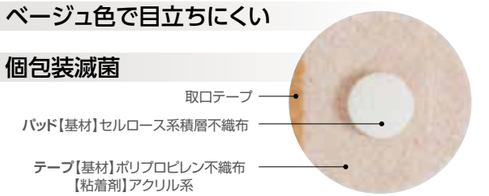

No.30N　実寸大

止血用パッド付絆創膏

インジェクションパッド

INJECTION PAD

EOG滅菌済

白タイプ

規 格【インジェクションパッド 白タイプ】

品番	略称	サイズ		1 箱	JAN コード
		テープ部	パッド部		
No.30	IJP30	30mmφ	10mmφ	120 枚	4987167010638
No.36	IJP36	36mmφ	16mmφ	100 枚	4987167010645

＊動脈留置針抜去後の止血には使用しないでください。

ベージュタイプ

規 格【インジェクションパッド ベージュタイプ】

品番	略称	サイズ		1 箱	JAN コード
		テープ部	パッド部		
No.30A	IJP30A	30mmφ	10mmφ	120 枚	4987167013226
No.36A	IJP36A	36mmφ	16mmφ	100 枚	4987167013233

テープ部【 基 材 】パルプ・ポリエステル不織布　パッド部【 基 材 】セルロース系不織布
【粘着剤】アクリル系

医療機器届出番号 13B2X00218131100
医療用品(4)整形用品　一般医療機器　救急絆創膏
JMDNコード 34864000

＊動脈留置針抜去後の止血には使用しないでください。

特 長

パッドに触れず衛生的

パッド･粘着面に触れずに衛生的に貼ることができます。

セルロース系積層不織布のパッドを採用

血液吸収性に優れ、適度な圧迫効果があります。

白とベージュ色の 2 色

個包装滅菌

No.30A　実寸大　No.36

《 使用上の注意（インジェクションパッド マイルド / インジェクションパッド）》

- 本品の使用中に、貼付部位に感染又は皮膚障害（発疹･発赤、水疱、皮膚剥離、かゆみ等）と思われる症状が現れた場合は、使用を中止し、適切な治療を行ってください。
- 本品の使用中に、濡れたり汚れたりした場合、もしくは血液や滲出液などの漏れがみられた場合は、直ちに新しいものに貼りかえてください。
- 開封後は、直ちに使用してください。
- 使用後は、皮膚を傷めないよう体毛の流れに沿ってゆっくりはがしてください。

《 保管上の注意 》

- 水漏れに注意し、高温、多湿、直射日光のあたる場所を避けて、室温保存してください。

再使用禁止

オーキューバンエコ™キャラクター

OQBAN ECO™ CHARACTER

EOG滅菌済

使用方法・動画はこちらから▶

医療機器届出番号 13B2X00218131160
医療用品(4)整形用品　一般医療機器　救急絆創膏
JMDNコード34864000

規格【オーキューバンエコ™キャラクター】

品番	略称	サイズ		1箱	JANコード
		テープ部	パッド部		
OQECS	OQECS	30mm φ	13mm × 13mm	90枚（キャラクター6種類：各15枚入）	4987167085452

テープ部【基材】ポリエチレンフィルム　パッド部【基材】レーヨン不織布+ポリエチレンネット
【粘着剤】アクリル系

用途

■ 創傷・穿刺部の被覆保護

オーキューバンエコ™から かわいいキャラクタータイプが登場

© 2025 SANRIO CO., LTD. APPROVAL NO. L657525

特長

人気キャラクター6種類入り

円型の形状ではがれにくい

皮膚にやさしいアクリル系粘着剤を採用

アクリル系粘着剤を使用しているため、はがす時の痛みが少ないです。

実寸大

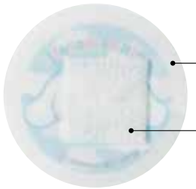

テープ【基材】ポリエチレンフィルム
【粘着剤】アクリル系

パッド【基材】レーヨン不織布+
ポリエチレンネット

《使用上の注意》

● 本品の使用中に、貼付部位に感染又は皮膚障害（発疹・発赤、水疱、皮膚剥離、かゆみ等）と思われる症状が現れた場合は、直ちに使用を中止し、適切な治療を行ってください。　● 本品の使用中に、濡れたり汚れたりした場合、もしくは血液や滲出液などのにじみがみられた場合は、直ちに新しいものと貼りかえてください。　● 本品は開封後、直ちに使用してください。　● 本品をはがす時は、皮膚を傷めないよう体毛の流れに沿ってゆっくりはがしてください。

《保管上の注意》

● 水漏れに注意し、高温、多湿、直射日光のあたる場所を避けて、室温保存してください。

再使用禁止

圧迫止血用パッド付絆創膏（創面保護材）

ステプティ™

STEPTY™

EOG滅菌済

使用方法・動画はこちらから▶

白タイプ

医療機器届出番号 13B2X00218131130
医療用品(4)整形用品　一般医療機器　救急絆創膏
JMDNコード 34864000

規格【ステプティ™白タイプ】

品番	略称	サイズ		1箱	JANコード
		テープ部	パッド部(6mm厚)		
No.80	STP80	39mm×80mm	27mm×15mm	50枚	4987167036218

ベージュタイプ

医療機器届出番号 13B2X00218131130
医療用品(4)整形用品　一般医療機器　救急絆創膏
JMDNコード 34864000

規格【ステプティ™ ベージュタイプ】

品番	略称	サイズ		1箱	JANコード
		テープ部	パッド部(6mm厚)		
No.80A	STP80A	39mm×80mm	27mm×15mm	50枚	4987167036225

＊テープの伸長は片側1cmが目安。
＊末梢静脈以外の部位には使用しないでください。

テープ部【基材】ポリウレタン不織布(伸縮性)　パッド部【基材】ポリエステル・セルロース・レーヨン不織布
【粘着剤】アクリル系

用途

■ 太い注射針(14～18ゲージ)を用いた献血、輸血、点滴後の末梢静脈の止血・被覆保護

特長

厚さ6mmの積層パッドで優れた血液吸収性

楕円形パッドは、皮膚穿刺部と血管穿刺部をカバーし、両方の穿刺部を圧迫止血

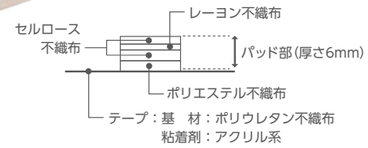

個包装滅菌

使用法

1. 針またはカテーテルの血管穿刺点がパッドの中央になるようにパッドをあてがい、軽く仮止めします。
2. 当てたパッドに軽く親指をそえ、針またはカテーテルを抜去すると同時にパッドを強めに圧迫します。
3. パッドがずれないように圧迫しながら、片側のテープを**1cm**(親指の幅)程度引き伸ばします。剥離紙をはがしながら、皮膚に貼ります。
4. ③と同様に反対側を貼ります。
5. 完成です。

皮膚刺激を軽減するためにテープの端は伸ばさないで貼付してください

《警告》
本品は、末梢静脈の止血・被覆保護を目的としたものであり、末梢静脈以外の部位には使用しないでください。
[末梢静脈以外に使用した場合、当該製品としての機能を果たすことができず、止血不全や空気塞栓等を起こす可能性があります。]

《使用上の注意》

● 本品の使用中に、貼付部位に感染又は皮膚障害（発疹・発赤、水疱、皮膚剥離、かゆみ等）と思われる症状が現れた場合は、使用を中止し、適切な治療を行ってください。
● 本品の使用中に、濡れたり汚れたりした場合、もしくは血液や滲出液などの漏れがみられた場合は、直ちに新しいものに貼りかえてください。
● 血管や皮膚の損傷を避けるため、必ず針又はカテーテルを抜いてから貼付してください。
● テープを必要以上に伸ばして貼ると、皮膚刺激の原因となるので注意してください。
● **皮膚刺激をできるだけ避けるため、貼付時間は2時間以内を目安にしてください。**
● はがしたときは、止血していることを必ず確認してください。止血が不十分だった場合は、用手圧迫止血等の適切な処置を行ってください。
● はがしたあとは、穿刺部を救急絆創膏等で保護してください。
● 開封後は、直ちに使用してください。
● 使用後は、皮膚を傷めないよう体毛の流れに沿ってゆっくりはがしてください。

《保管上の注意》

● 水濡れに注意し、高温、多湿、直射日光のあたる場所を避けて、室温保存してください。

再使用禁止

圧迫止血用パッド付絆創膏（創面保護材）

ステプティ™ P

STEPTY™ P

EOG滅菌済

使用方法･動画はこちらから▶

医療機器届出番号 13B2X00218131140
医療用品(4)整形用品　一般医療機器　救急絆創膏
JMDNコード 34864000

規 格【ステプティ™ P】

品番	略称	サイズ			1 箱	JAN コード
		テープ部	パッド部(9mm厚)	プレート部(1mm厚)		
No.120P	STPP120	40mm×120mm	27mm×15mm	36mm×30mm	30 枚	4987167025977

テープ部【 基 材 】ポリウレタン不織布(伸縮性)　パッド部【 基 材 】ポリエチレン・セルロース・レーヨン不織布
【粘着剤】アクリル系

＊テープの伸長は片側2cmが目安。

用 途

■ 観血的動脈圧測定、血液ガス測定における橈骨動脈及び足背動脈の留置針抜去後の止血・被覆保護

特 長

厚さ9mmのパッドとプレートからなる複合パッドで、高い止血効果

個包装滅菌

はがし忘れ防止のラベル付き

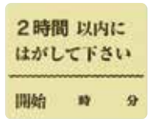

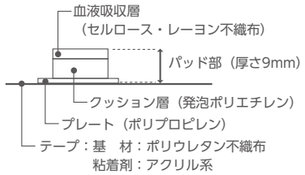

使 用 法

1 パッドの位置をわかりやすくするため、プレートの中央凹部分をつまみテープを折り曲げます。

2 皮膚穿刺部および血管穿刺部を覆うようにパッドをあてがいます。パッドに親指を添えながら留置針などを抜去し、同時に親指で圧迫します。

3 パッドを強めに圧迫しながら、**尺骨側**の剥離紙を途中まではがし、テープを**2cm**程度引き伸ばします。

4 パッドを強めに圧迫したまま、伸ばした部分を皮膚にしっかり貼ります。

5 ③と同様にパッドを強めに圧迫したまま、反対側のテープを**2cm**程度引き伸ばします。

6 ④と同様にパッドを強めに圧迫したまま、反対側のテープを貼ります。

7 貼付時間をラベルに記入しパッド上部に貼ります。

皮膚刺激を軽減するためにテープの端は伸ばさないで貼付してください

《 使用上の注意 》

- 本品の使用中に、貼付部位に感染又は皮膚障害（発疹・発赤、水疱、皮膚剥離、かゆみ等）と思われる症状が現れた場合は、使用を中止し、適切な治療を行ってください。
- 本品の使用中に、濡れたり汚れたりした場合、もしくは血液や滲出液などの漏れがみられた場合は、直ちに新しいものに貼りかえてください。
- 血管や皮膚の損傷を避けるため、必ず針又はカテーテルを抜いてから貼付してください。
- テープを必要以上に伸ばして貼ると、皮膚刺激の原因となるので注意してください。
- **皮膚刺激をできるだけ避けるため、貼付時間は 2 時間以内を目安にしてください。個人差はありますが、通常は 1 時間程度で止血が可能です。**
- 使用後は必ず医師又は看護師がはがし、止血していることを確認してください。止血が不十分だった場合は、用手圧迫止血等の適切な処置を行ってください。
- はがしたあとは、穿刺部を救急絆創膏等で保護し、局部及び全身を安静にさせてください。数分間出血がないことを必ず確認してください。
- 開封後は、直ちに使用してください。
- 使用後は、皮膚を傷めないよう体毛の流れに沿ってゆっくりはがしてください。

再使用禁止

《 保管上の注意 》

- 水濡れに注意し、高温、多湿、直射日光のあたる場所を避けて、室温保存してください。

素肌タッチの救急絆創膏

ケアリーヴ™

CARELEAVES™

EOG滅菌済

医療機器届出番号 13B2X00218131170
医療用品(4)整形用品　一般医療機器　救急絆創膏
JMDNコード 34864000

規 格【ケアリーヴ™】

品番	略称	サイズ		1 箱	JAN コード
		テープ部	パッド部		
Sサイズ	CLS	12mm×55mm	7.5mm×17mm	200 枚	4987167045104
Mサイズ	CLM	21mm×70mm	13mm×22mm	100 枚	4987167036386
Lサイズ	CLL	30mm×72mm	22mm×29mm	50 枚	4987167045111

テープ部【 基 材 】ポリウレタン不織布(高密度、伸縮性)　パッド部【 基 材 】レーヨン不織布＋
【粘着剤】アクリル系　ポリエチレンネット

用 途

■ 創傷の保護

特 長

全方向に伸縮するテープ基材

優れた柔軟性を持つ高密度ウレタン不織布が皮膚の動きにフィットするため、皮膚へのストレスを軽減します。かぶれにくく、やさしい貼りごこちです。

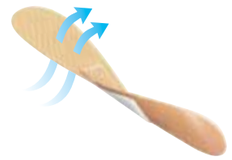

ムレにくく、皮膚がふやけにくい

透湿性が高いため、長時間貼っていてもムレにくく皮膚がふやけにくいです。

《 使用上の注意 》

● 創部が汚れている場合は、創部及びその周辺の皮膚をよく洗浄し、水気がある場合にはふきとってから使用してください。　● 伸ばした状態で貼ると皮膚刺激の原因となります。テープは引っ張って貼らないでください。　● 皮膚の薄い箇所など、皮膚刺激が出やすい箇所への使用は控えてください。　● 本品の使用中に、創部に感染（傷の周囲が赤い、熱・はれがある、ズキズキした痛みが続く、膿をもつ等の異常がある）が起きた場合には、使用を中止し、適切な治療を行ってください。　● 本品の使用中に皮膚障害（発疹・発赤、水疱、皮膚剥離、かゆみ等）と思われる症状が現れた場合には、使用を中止し、適切な治療を行ってください。　● 本品の使用中に、濡れたり汚れたりした場合や、血液や滲出液などの漏れがみられた場合は、直ちに新しいものに貼り替えてください。　● パッドサイズより大きな傷には使用しないでください。　● 開封後、直ちに使用してください。　● 貼る際は、テープ部分をよく圧着し、なるべくシワが入らないようにしてください。特に関節部位や屈曲部位に貼る場合は、シワが入りやすいので注意してください。はがす時は、皮膚を傷めないよう体毛の流れに沿ってゆっくりはがしてください。　● 貼り替えの際は同じ箇所に貼り続けず、テープを少しずらして使用してください。

再使用禁止

《 保管上の注意 》

● 水濡れに注意し高温、多湿、直射日光のあたる場所を避けて、室温保存してください。

オーキューバンエコ™

OQBAN ECO™

EOG滅菌済

医療機器届出番号 13B2X00218131160
医療用品(4)整形用品　一般医療機器　救急絆創膏
JMDNコード 34864000

規 格【オーキューバンエコ™】

品番	略称	サイズ		1 箱	JANコード
		テープ部	パッド部		
OQES	OQES	12mm×55mm	7.5mm×17mm	300枚	4987167040000
OQEM100	OQEM100	21mm×70mm	13mm×22mm	100枚	4987167039974
OQEM	OQEM	21mm×70mm	13mm×22mm	200枚	4987167039981
OQEL	OQEL	30mm×72mm	22mm×29mm	100枚	4987167039998
OQEF	OQEF	76mm×250mm	30mm×250mm	12枚	4987167040024

テープ部【 基 材 】ポリエチレンフィルム　パッド部【 基 材 】レーヨン不織布＋
【粘着剤】アクリル系　ポリエチレンネット

用 途

■ 創傷の保護

特 長

皮膚へよくなじみ、傷をやさしく保護

豊富なサイズ展開

傷に合わせて 4 サイズ用意しています。

《 使用上の注意 》

● 伸ばした状態で貼ると皮膚刺激の原因となります。テープは引っ張って貼らないでください。　● 本品の使用中に、貼付部位に感染又は皮膚障害（発疹・発赤、水疱、皮膚剥離、かゆみ等）と思われる症状が現れた場合は、直ちに使用を中止し、適切な治療を行ってください。　● 本品の使用中に、濡れたり汚れたりした場合、もしくは血液や滲出液などのにじみがみられた場合は、直ちに新しいものと貼りかえてください。　● 本品は開封後、直ちに使用してください。　● 本品をはがす時は、皮膚を傷めないよう体毛の流れに沿ってゆっくりはがしてください。

再使用禁止

《 保管上の注意 》

● 水漏れに注意し、高温、多湿、直射日光のあたる場所を避けて、室温保存してください。

皮膚接合用テープ

ニチバン ファスナート™

FASNAHT™

EOG滅菌済

医療機器届出番号 13B2X00218143010
医療用品(4)整形用品　一般医療機器　皮膚接合用テープ
JMDNコード 70438000

規 格【ファスナート™】

品番	略称	サイズ	1 箱	JAN コード
FN0438	FN0438	4mm×38mm	200本（4本×50袋）	4987167083519
FN0476	FN0476	4mm×76mm	120本（4本×30袋）	4987167083526
FN0619	FN0619	6mm×19mm	180本（6本×30袋）	4987167083533
FN0638	FN0638	6mm×38mm	150本（3本×50袋）	4987167083540
FN0676	FN0676	6mm×76mm	90本（3本×30袋）	4987167083557
FN1235	FN1235	12mm×35mm	240本（8本×30袋）	4987167098865
FN1276	FN1276	12mm×76mm	120本（4本×30袋）	4987167083564

【基 材】ポリエステル不織布
【粘着剤】アクリル系

用 途

■ 皮膚創部の閉鎖、接合又は補強等

特 長

はがれにくい

カドを丸くすることでエッジのはがれを防止しています。濡れてもはがれにくい粘着剤を採用しています。

形状の工夫

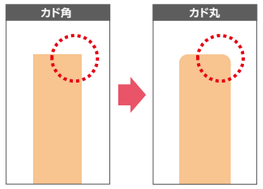

腹部7日間連続貼付試験（夏場）

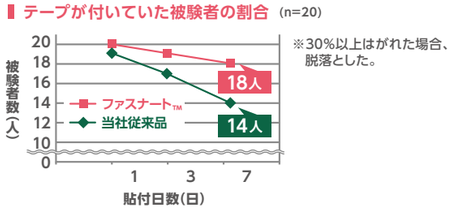

強度が高い

新開発の樹脂ストライプラミネート基材によって、しなやかさと創閉鎖に必要な強度を実現しました。

基材の工夫

約1mm間隔で樹脂を配列

引張強度（破断に必要な力）

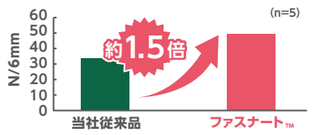

通気性が高い

粘着剤に通気孔を設けることにより高い通気性を実現しました。

通気性（1秒間にφ20mmのテープを通り抜ける空気の量）

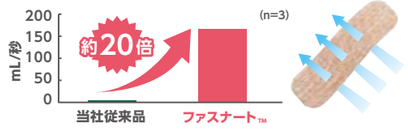

※掲載データ:すべて社内データであり、保証値ではありません

《 使用上の注意 》

- 感染創もしくは感染が疑われる部位には使用しないでください。
- 本品の使用中に、貼付部位に感染又は皮膚障害（発疹・発赤、水疱、皮膚剥離、かゆみ等）と思われる症状が現れた場合は、直ちに使用を中止し、適切な治療を行ってください。
- 本品を再滅菌しないでください。

《 保管上の注意 》

- 水濡れに注意し、高温、多湿、直射日光のあたる場所を避けて、室温保存してください。

再使用禁止

縫合創用ドレッシング

サージフィット™

SURGIFIT™

EOG滅菌済

医療機器届出番号 13B2X00218371801
医療用品(4)整形用品　一般医療機器　手術用被覆・保護材(救急絆創膏)
JMDNコード 34654000(34864000)

規 格【サージフィット™】

品番	略称	サイズ		1 箱	JAN コード
		テープ部	パッド部		
SRG0607	SRG0607	60mm×70mm	30mm×35mm	50 枚	4987167093143
SRG0610	SRG0610	60mm×100mm	30mm×65mm	30 枚	4987167091897
SRG0915	SRG0915	90mm×150mm	50mm×100mm	20 枚	4987167091903
SRG0921	SRG0921	90mm×210mm	50mm×160mm	20 枚	4987167091910
SRG0927	SRG0927	90mm×270mm	50mm×210mm	10 枚	4987167096663
SRG0933	SRG0933	90mm×330mm	50mm×280mm	10 枚	4987167096670

テープ部【 基 材 】ポリウレタンフィルム　パッド部【 基 材 】不織布パッド
【粘着剤】ウレタンジェル

用 途

■ 術後創傷の被覆・保護
■ 傷の被覆及び保護、傷口の皮膚接合、身体の創傷部位の支持等

特 長

優れた吸収・保水性

ガーゼ 10 枚分以上*の吸収力があり、吸収速度が速いため、創部に血液・滲出液が溜まりにくいです。また、保水性も高いため、血液の逆戻りが少ないです。

※ガーゼ(単相)を10枚分を重ね、生理食塩水を用いて試験した単位面積あたりの数字です。保証値ではありません。

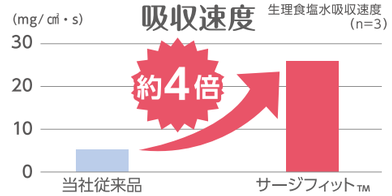

高い視認性

パッドに開孔部を設けているため、貼ったまま創部の観察が可能です。そのため、創部の変化を早期に発見できます。

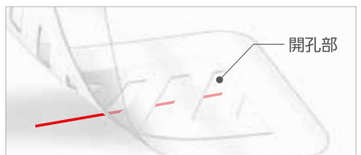

皮膚にやさしいウレタンジェル粘着剤を採用

長時間貼っていてもムレにくいため、皮膚の浸軟を防ぎます。はがす際の皮膚へのダメージを軽減します。

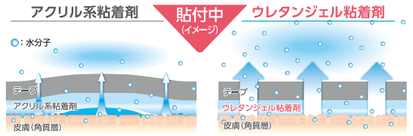

一般的なアクリル系粘着剤は水分（汗など）が貯留しやすい。

ウレタンジェル粘着剤は水分（汗など）の貯留がおきにくい。

剥離角質細胞比較写真

※藍に染まっている細胞が角質細胞です。

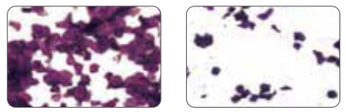

アクリル系粘着剤　ウレタンジェル粘着剤

はがす際の皮膚へのダメージを軽減します。

使いやすさを追求

最後にはがす離型フィルムは、真ん中からはがせるセンターピール仕様です。

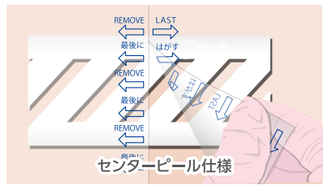

※掲載データ:すべて社内データであり、保証値ではありません

《 使用上の注意 》

- 感染創もしくは感染が疑われる部位には使用しないでください。
- 本品の使用中に、貼付部位に感染又は皮膚障害（発疹・発赤、水疱、皮膚剥離、かゆみ等）と思われる症状が現れた場合は、直ちに使用を中止し、適切な治療を行ってください。
- 本品を再滅菌しないでください。
- 本品の使用中に、血液や滲出液などの漏れや、テープのはがれがみられた場合は、直ちに新しいものに貼りかえてください。
- シャワーや入浴の前に、テープのはがれやパッドに達するシワがなく、全面が皮膚に密着していることを確認してください。
- 本品をはがした後、パッド部の残留物が皮膚に残った場合、生理食塩水等を染み込ませたガーゼ等を用いて除去してください。
- 本品をはがした後、パッドの開孔部と同じ形の圧痕がみられることがありますが、これは異常ではなく、通常は数時間で消失します。

《 保管上の注意 》

- 水濡れに注意し、高温、多湿、直射日光のあたる場所を避けて、室温保存してください。

再使用禁止

手術後の傷あとケアテープ

アトファイン™

Ato fine™

手術後の傷あとケアテープ Ato fine™ アトファイン

「誰でも簡単に長くケアを続けられるテープが欲しい」
そんな声から生まれたのが Ato fine™ です。

「傷あと」に合わせて 5サイズ

規 格【アトファイン ™】

品番	略称	サイズ	1 箱	JAN コード
ATFSS	ATFSS	25mm × 25mm	24 枚	4987167095574
ATFS	ATFS	30mm × 49mm	12 枚	4987167081928
ATFM	ATFM	50mm × 114mm	6 枚	4987167081935
ATFL	ATFL	50mm × 164mm	6 枚	4987167081942
ATFLL	ATFLL	60mm × 214mm	4 枚	4987167091125

【基材】ポリエステル織布【粘着剤】アクリル系

用 途

手術後の傷あとの保護

手術後の傷あとケアについてもっと知りたい方は

アトファイン™ 3つのポイント

1 1枚で“簡単ケア”

- 縦にも横にも伸びにくい素材の採用により、「傷あと」への伸展刺激を抑制できます。
- 1枚のテープで皮膚を固定できるため、短冊状に切って重ね貼りする必要がなく、簡単にケアできます。
- 摩擦刺激・紫外線などの外部刺激から「傷あと」を守ります。

下腹部の皮膚伸展抑制評価 結果（n=10） ※後屈した時の垂直方向の皮膚の伸びを評価

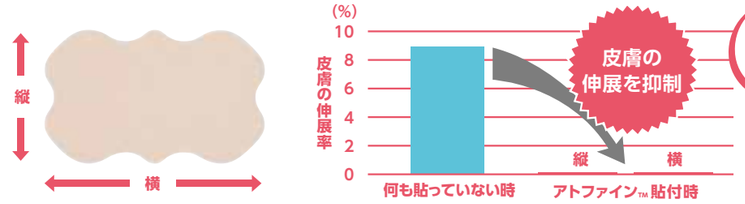

2 皮膚にやさしく“長く続けられる”

- 皮膚にやさしい粘着剤を使用しているため、剥離刺激が少なく、長期間の貼付が可能です。
- 高い透湿性により、汗をかいてもムレにくく、貼付中も快適です。

透湿度の比較

透湿度（g/m²・24h）（n=3）

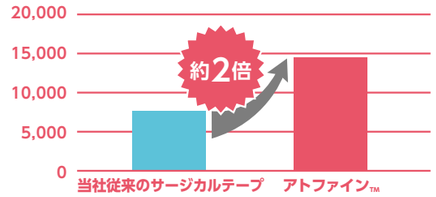

剥離角質細胞 比較写真

※藍に染まっている細胞が角質細胞です。

当社従来のサージカルテープ　**アトファイン™**

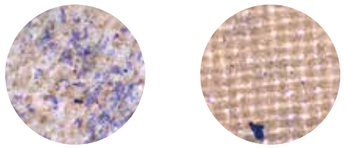

はがす際の皮膚へのダメージを軽減します。

3 ウェーブ形状で“はがれにくい”

- テープのカドを無くしたウェーブ形状により、はがれにくくなっています。
- 5〜7日間に1回の交換で済むため、手間がかかりません。

下腹部での連続7日間貼付試験 ※健常人10名にて実施

貼付7日後の付着性（n=10）

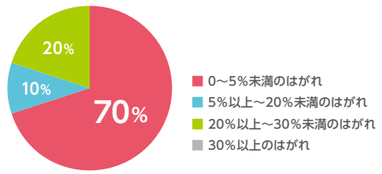

貼付7日後のかゆみ（n=10）

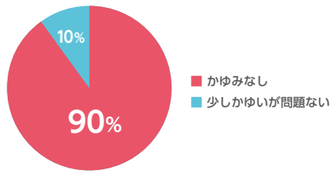

※掲載データ:すべて社内データであり、保証値ではありません

お腹に貼る時のポイント

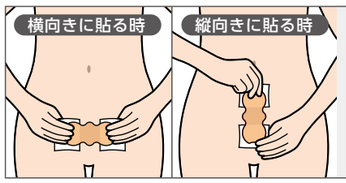

座った状態で貼ると皮膚かぶれやテープはがれの原因となりますので、立った状態で貼ってください。

伸展刺激 摩擦刺激 紫外線 の3つから「傷あと」を守る

「傷あと」専用のテープを使ってセルフケア

「傷あと」専用のテープを使って、傷口が閉じた直後から最低でも3か月間、「傷あと」の赤みがなくなるまでケアを続けましょう。

《 使用上の注意 》

- 「傷あと」とは傷口が完全に閉じている状態のことを指します。開いている傷口や抜糸前の縫合創に使用しないでください。
- 皮膚を清潔にし、乾いた状態で貼ってください。テープを貼る部分の毛は、短く切っておいてください。その際は、「傷あと」を傷つけないようご注意ください。
- 皮膚かぶれやはがれの原因となりますので、テープは引っ張らずにお貼りください。
- 本品の使用により発疹・発赤、水疱、皮膚剥離、かゆみ等が生じた場合は使用を中止し、医師又は薬剤師に相談してください。
- はがす時は、皮膚や「傷あと」を傷めないように、テープの端から「傷あと」に向かってゆっくりとはがしてください。

《 保管上の注意 》

- 直射日光を避け、なるべく湿気の少ない涼しい、小児の手の届かない所に保管してください。

ハイドロコロイドテープ

ハイコロール™

HYCOROLL™

規 格【ハイコロール™】

品番	略称	サイズ	1 箱	JAN コード
HCR25	HCR25	25mm × 5m	1 巻	4987167092276
HCR50	HCR50	50mm × 5m	1 巻	4987167092283
HCR100	HCR100	100mm × 5m	1 巻	4987167092290

規 格【ハイコロール™】ショートタイプ

品番	略称	サイズ	1 箱	JAN コード
HCR502	HCR502	50mm × 2m	1 巻	4987167099459
HCR1002	HCR1002	100mm × 2m	1 巻	4987167099466

【基材】ポリウレタンフィルム
【粘着剤】ハイドロコロイド

用 途

■ 褥瘡、医療関連機器圧迫創傷(MDRPU)対策などにおける皮膚の保護
■ ストーマ装具の面板外周部の補強

必要な長さに切れるから、使いやすい。

特 長

摩擦、ずれの軽減

表面が縦、横どちらの方向にもすべりやすいため、衣類等による摩擦やずれを軽減し、皮膚へのダメージを防ぎます。褥瘡ができやすい骨突出部の保護に適しています。

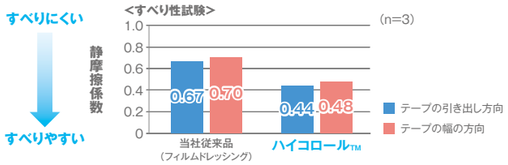

長時間の貼付でも溶けにくい

溶けにくいハイドロコロイドのため、皮膚に残留しにくく、拭き取る手間が省けます。溶けにくいため、入浴してもはがれにくいです。

赤いインクを染み込ませた紙の上からハイコロール™を貼って40℃の水につけ、1日目・3日目の変化を観察

テープ周辺がほぼ溶解せず、浸水しにくいため、インク部分もにじみが少ない。

貼付部位を観察しやすい

透明性が高いため、貼付中の皮膚の観察が可能です。時間が経っても白く濁りにくいです。

使 用 例

※掲載データ:すべて社内データであり、保証値ではありません

赤く囲っている部分がハイコロール™の貼付部分です。

ストーマ装具の面板外周部の補強に

皮膚保護に

テープの下地に

弾性ストッキングなどの医療機器による外力低減ケアに

《 使用上の注意 》

● **未滅菌品ですので傷口には直接貼らないでください。** ● 皮膚障害が見られる部位には使用しないでください。 ● 皮膚を清潔で乾いた状態にして貼ってください。
● 皮膚かぶれやはがれの原因となりますので、テープを引っ張って伸ばした状態で貼らないでください。 ● 使用中、皮膚障害その他異常がみられる場合は、使用を中止してください。
● シャワー、入浴の際は必ず前もって、水が入らないようテープの全面が皮膚に密着していることを確認してください。 ● 使用後には皮膚を傷めないよう体毛の流れに沿ってゆっくりはがしてください。 ● 剥離紙にシミが見られることがありますが、テープ成分由来のもので、品質上問題ありません。

《 保管上の注意 》

● 水濡れに注意し、高温、多湿、直射日光のあたる場所を避けて、室温保存してください。

ニチバン スマートグラス

NICHIBAN SMART GLASSES

取扱説明書については こちらから▶

製品については こちらから▶

規 格【ニチバン スマートグラス】

品番	略称	内容物	JANコード
NSGV1	NSGV1	キャリーケース 製品外箱 スマートグラス本体 フレームバンド 調整用ドライバー 使用手順・保証書カード	4987167098940

構 成

■ 画像と手元をわずかな視線移動で確認することができる、メガネ型のモニター

1 キャリーケース
2 製品外箱
3 スマートグラス本体
4 フレームバンド
5 調整用ドライバー
6 使用手順・保証書カード

※ご使用になる際は、別途モバイルバッテリーなどの電源供給できる機器が必要となります。(電源出力 5V・1A以上)

特 長

視覚拡張

装着するだけで目の前に約 19 インチの画面※に相当する画像が見られます。
※ディスプレイは高解像度有機 EL パネルを採用

両眼視・ノンシースルータイプ

周囲の明るさの影響を受けにくい、ノンシースルービューアーの採用と、両眼視設計により、徹底的に見やすさを追求しました。

こだわりのかけ心地

フレームは、日本のメガネの聖地、世界品質の福井県鯖江製。頭を包み込むような固定感により、長時間でも最小限のストレスで装着することができます。

用 途 例

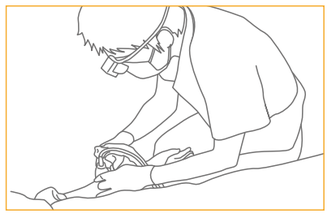

エコーガイド下穿刺

内視鏡による嚥下機能検査

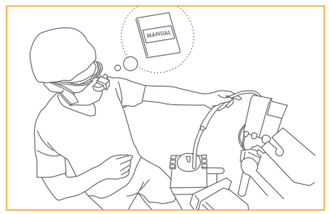

作業マニュアル等の閲覧

項 目		詳 細
基本仕様	保存温湿度範囲	-10～35℃ 相対湿度85%以下(結露しないこと)
	使用温湿度範囲	-10～35℃ 相対湿度85%以下(結露しないこと)
	重量	約130g (フレーム、ケーブル含む) 、フレーム 約10g、ケーブル 約75g
ディスプレイ	パネル	1/2インチ　有機ELパネル×2
	解像度	1280 ×720
	アスペクト比	16 : 9
	視野角	約28°
	仮想画面サイズ	約19インチ(仮想距離1m)
インターフェース	ケーブル	HDMI TypeA(720p/60Hz) HDCP非対応、USB TypeA(DC5V/1A以上) ※仕様は予告なく変更する場合がありますので、ご了承ください。

《 使用上の注意 》

● 使用上の注意については取扱説明書を必ずご確認ください。(取扱説明書はページ上部の QR コードから読み込んでください。また、製品に同封してあります、使用手順・保証書カードにも取扱説明書の QR コードが記載されております。)

角膜保護用テープ

メパッチ™ クリアSG

MEPATCH™ CLEAR SG

規 格【メパッチ™クリアSG】

品番	略称	サイズ	1 箱	JAN コード
M	MPCSGM	33mm × 55mm	100 枚 (2 枚 × 50 シート)	4987167058722
L	MPCSGL	43mm × 80mm		4987167058739

【基材】ポリエチレンフィルム【粘着剤】アクリル系

用 途

■ 手術時の薬液・血液からの眼部保護
■ 麻酔中、意識低下時、顔面神経麻痺による角膜の乾燥・びらん防止

特 長

低刺激性

半透明性

取口テープ付ではがしやすい

高い密着性

皮膚への密着性が高く、消毒液や血液が外部から眼に入ることを防ぎます。

皮膚刺激が少ない

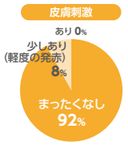

実際の使用場面（1～8時間貼付、平均6時間程度）の全例で問題のある刺激は見られませんでした。
病院評価結果（5施設62例）

はがす時の痛みが少ない

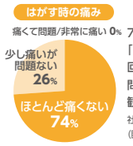

74%の方が「ほとんど痛くない」と回答。問題となる痛みは観察されませんでした。
社内評価結果（眼部10分貼付後、31名）

十分な粘着力

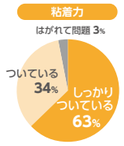

実際の使用場面の（手術室・ICU）97%で、問題ない貼付状態と評価されました。
病院評価結果（5施設62例）

まつ毛・まゆ毛が抜けにくい

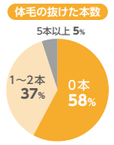

実施例の約6割で体毛の抜けが0本。2本以内の軽微な抜けが95%でした。
病院評価結果（5施設62例）

使 用 法

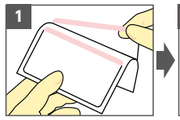

中央部の取口テープをつかみ、台紙からはがします。

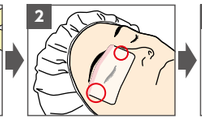

まぶたを閉じた状態で、取口テープが眉毛の方にくるようにして、すき間やしわが寄らないように、特に凹凸部分はしっかり貼ります。

テープ部分を押さえてしっかり固定します。

角膜保護用テープ

メパッチ™ クリア

MEPATCH™ CLEAR

規 格【メパッチ™クリア】

品番	略称	サイズ	1 箱	JAN コード
M	MPCM	33mm × 55mm	60 枚 (2 枚 × 30 シート)	4987167000219
L	MPCL	43mm × 80mm		4987167000226

【基材】ポリエチレンフィルム【粘着剤】アクリル系

用 途

■ 手術時の薬液・血液からの眼部保護
■ 麻酔中、意識低下時、顔面神経麻痺による角膜の乾燥・びらん防止

特 長

半透明性

取口テープ付ではがしやすい

高い密着性

※掲載データ:すべて社内データであり、保証値ではありません

《 使用上の注意（メパッチ™ クリア SG / メパッチ™ クリア）》

● **腹臥位**で使用する際には、**特に凹凸部に密着していることを確認してください。** ● **隙間に薬液が流れ込むと角膜損傷を起こすことがあります。** ● 皮膚に傷がある場合は、使用しないでください。 ● 貼付部分の水分を拭き取り、乾いていることを確認してから貼ってください。 ● 本品の使用中に皮膚障害（発疹・発赤、水疱、皮膚剥離、かゆみ等）と思われる症状が現れた場合には、使用を中止し、適切な治療を行ってください。 ● はがす時は、皮膚を傷めないよう上瞼から下瞼へ向けてゆっくりはがしてください。

《 保管上の注意 》

● 水濡れに注意し、高温、多湿、直射日光のあたる場所を避けて、室温保存してください。

へそ圧迫材パック

BABY NAVEL PRESS'S PACK

使用方法・動画はこちらから▶

規 格【へそ圧迫材パック】

品番	略称	サイズ	1 箱	JAN コード
BNPN	BNPN	【へそ圧迫材】 本体直径 25mm・先端部直径 8mm・先端部高さ 10mm 【テープA】(固定テープ) 60 × 80mm 【テープB】(補強テープ) 50 × 70mm	3 回分 へそ圧迫材：3 個 【テープA】(固定テープ)：4 枚 【テープB】(補強テープ)：4 枚 ※予備用テープ各 1 枚含む	4987167098445

へそ圧迫材【 基 材 】ポリウレタン発泡体
テープA【 基 材 】ポリウレタンフィルム【粘着剤】ウレタンジェル
テープB【 基 材 】ポリウレタンフィルム【粘着剤】アクリル系

※本品は、必ず医師の指示に従ってご使用ください。

用 途

■ 乳児の臍ヘルニアの圧迫療法

特 長

やわらかくてつぶれないウレタン発泡体

皮膚に負担をかけずに圧迫効果が得られるよう、ウレタン発泡体を適度な硬さに調整。また、丸みを持たせているので一箇所に力が集中せず、圧迫中の痛みや違和感を軽減します。

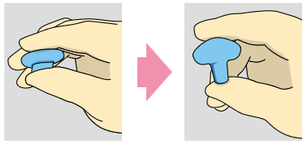

おへそにフィットする特殊形状

おへそに差し込みやすい形状の圧迫材の先端がヘルニア門を的確に押さえ、隙間なくしっかりフィットします。

2 種類のテープでやさしくしっかり固定

1枚目の固定テープ（テープA）には、皮膚にやさしいカテリープラス™を採用。2枚目の補強テープ（テープB）は、粘着力が強く伸びないテープ。特徴の異なる2種類のテープの組み合わせにより、皮膚刺激のリスクを軽減し、しっかりと固定します。

使 用 法

1

テープAの剥離紙をはがし、粘着面の中心にへそ圧迫材を置きます。

2

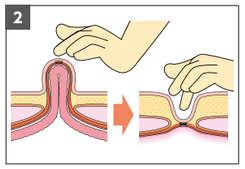

おへその中央を指で軽く押さえ、へそ孔の位置を確認します。

3

テープAの両端を両手で持ちながら、へそ圧迫材の先端をへその中央に垂直に差し込むよう、親指で圧迫材を**しっかり**と押し込みます。また、テープAがたるんでシワにならないように中央から外側に向けてピッタリとテープAを貼ります。

4

離型フィルムをゆっくりとはがし、テープAを密着させます。

5

へそ圧迫材を親指で**しっかり**と押し込みながらテープAの上からテープBを重ねて貼り、この時も③と同様にシワにならないようにピッタリと貼ります。
※テープBは粘着力が強いため、直接皮膚に貼らないでください。

6

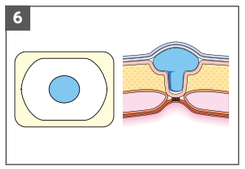

5～7日を目安に、テープとへそ圧迫材を新しいものに交換します。

《 使用上の注意 》

● **本品は、必ず医師の指示に従ってご使用ください。**
● **誤飲注意。お子様の手の届く所には置かないでください。** ● 万が一飲み込んだ場合は、直ちに医師に相談してください ● テープおよびへそ圧迫材は、5 ～ 7 日を目安に新しいものに交換してください。一度使用したテープおよびへそ圧迫材は、衛生上の問題や硬さ・形状の変化、部分的な破損等の恐れがありますので、使用しないでください。

《 保管上の注意 》

● 水濡れに注意し、高温、多湿、直射日光のあたる場所を避けて、室温保存してください。

サージカルのり落とし

SURGICAL REMOVER OIL

規 格【サージカルのり落とし】

品番	略称	内容量	JANコード
SR100	SR100	1本(100mL)	4987167054762

※1箱10本入りです

用 途

■ 医療用テープの、のり残りや汚れの除去

特 長

アルコールフリー・無臭性

拭き取りタイプ

洗い流さなくてよいため、簡単・便利です。

ハンディサイズ

ポンプ式容器

使いやすくて衛生的です。
(約120回使用可能　※1回の使用につき5プッシュの計算)

天然保湿成分「マカデミアナッツ油」配合

使 用 法

1. 本品をガーゼ等に適量とります。
2. のり残りや汚れを本品とゆっくりなじませながら、やさしく拭き取ります。
3. ベタつきが気になる場合には、温タオルなどで清拭します。

【頑固なのり残りの除去方法】
ガーゼ等に本品を十分含ませ、のり残りや汚れの上にしばらく置いてパックしておくと、拭き取りやすくなります。

安心の天然保湿成分配合

脆弱な皮膚にもやさしい、天然保湿(エモリエント)成分「マカデミアナッツ油」を配合しています。

マカデミアナッツ油は、マカデミアの実から抽出された肌になじみがよい液体油です。肌を乾燥から守るので、乳液やクリームなどの化粧品によく使われています。

《 使用上の注意 》
- 勢いよくプッシュすると、液が飛び散る場合がありますのでご注意ください。
- 本品が付着して困る場所は、あらかじめタオルなどで必ず保護してください。
- 傷・湿疹など皮膚に異常がある場合は、使用しないでください。
- 赤み、かゆみ、刺激等の異常が現れた時は、直ちに使用を中止してください。
- 目に入らないように注意し、目に入った時は、こすらずにすぐ洗い流してください。
- 一度出した液は、容器に戻さないでください。
- 本品を使用後、再度テープを貼る場合は、皮膚への付きが弱くなることがありますので、温かいタオルなどで十分にベタつきを拭き取ってから貼ってください。

《 保管上の注意 》
- 水濡れに注意し、高温、多湿、直射日光のあたる場所を避けて、室温で立てた状態で保管してください。

粘着フォームパッド

エラストン™

ELASTON™

規 格【エラストン™】

品番	略称	厚み	サイズ	1パック	JANコード
No.125	ELT125	12.5mm	300mm×200mm	10枚(2枚×5袋)	4987167005191
No.250	ELT250	25mm	300mm×200mm	5枚(1枚×5袋)	4987167005207

【基材】ポリウレタン発泡体【粘着剤】アクリル系

用 途

■ 体圧分散
■ 肥厚性瘢痕の予防

特 長

片面に粘着剤を塗布したフォームパッド
粘着面は、かぶれを抑えるパターン塗工

使 用 法

■ エラストン™を必要な形状に切り、ケロイド上またはケロイドが現われる身体の部位に貼ります。その上からテープを貼り、連続的に圧迫固定をします。
■ かぶれやすい人は、エラストン™の粘着剤のついていない面をあてて、同様に圧迫固定します。

《 使用上の注意 》
- 傷口には直接貼らないでください。
- 使用中、発疹・発赤、水疱、皮膚剥離、かゆみ等の症状が現れた場合は使用を中止してください。
- はがす時は、皮膚を傷めないよう体毛の流れに沿ってゆっくりはがしてください。

《 保管上の注意 》
- 水濡れに注意し、高温、多湿、直射日光のあたる場所を避けて、室温保存してください。

★ **ポリウレタン発泡体を使用しています。ポリウレタン発泡体はきわめて短期間に黄変する性質がありますが、クッション性が損われない限り使用できます。**

日本薬局方サリチル酸絆創膏

スピール膏™M

健保適用(薬価収載品)

医薬品

《 保管上の注意 》
- 遮光した密閉容器で保管してください。

規 格【スピール膏™M】

品番	略称	サイズ	1箱	JANコード
SPM16	SPM16	25cm²(4.1cm×6.2cm)	6枚	4987167005481

【基材】アセテート織布【粘着剤】ゴム系(天然ゴム)

用 途

■ 疣贅(いぼ)、鶏眼(うおのめ)、胼胝腫(たこ)の角質剥離

特 長

サリチル酸を50%配合し、角質軟化作用により角質を剥離します

禁 忌(次の患者には投与しないこと)

本剤に対し過敏症の既往のある患者

使 用 法

本剤を患部と同じ大きさに切って貼り、ズレないように固定します。2～5日目ごとに取りかえます。

※使用方法についてはニチバンホームページに掲載されています。

使 用 上 の 注 意

本品の使用にあたっては、添付文書の使用上の注意をご確認ください。

適 用 上 の 注 意

(1)長期間使用しても症状の改善が認められない場合には、改めて診断し適切な治療を行うことが望ましい。
(2)患部以外の健常皮膚に適用しないこと。[健常皮膚の角質を剥離する。]
(3)広範囲の病巣に使用した場合は、副作用が現れやすいので注意して使用すること。
(4)眼科用に使用しない。

ケアーズシリーズ/やさしいシリーズ

医療の現場でご使用いただいている治療・処置材が患者さんにお求めいただきやすい少量パッケージとなっています。

ケアーズシリーズ

品名	パッケージ	品番 規格	希望小売価格(税別)	用途・特長
不織布サージカルテープ ホワイトテープ		CAW12-9F 12mm×9m	300円	ガーゼや包帯止めに ● かぶれやかゆみが少ない ● 高透湿性でムレにくい 医家向品名 サージカルテープ-21N
		CAW25-9F 25mm×9m	450円	
医療補助用紙テープ ネオパン™		CAN10-10F 10mm×10m	180円	手切れ性がよく使いやすい紙テープ ガーゼ止めなど医療補助用に 医家向品名 紙パン
微小孔つきプラスチックテープ キープポア™		CAKP15-8F 15mm×8m	300円	顔、腕などの使用に ● 貼って目立たない ● 耐水性、通気性が良好 ● 手切れ性が抜群 ● かぶれが少ない 医家向品名 キープポア™ A
		CAKP25-8F 25mm×8m	450円	

品名	パッケージ	品番 規格	希望小売価格(税別)	用途・特長
粘着包帯		CANH38-3F 38mm×3m	350円	シップやガーゼ固定に最適な「貼る」包帯
ホワイトガーゼ		CAG30-2F 30cm×1m 2枚入	200円	良質のコットン100%ガーゼで肌にやさしい 蛍光染料不使用 吸水性にすぐれ、赤ちゃんにもお使いいただけます
コットン綿棒(紙軸)		CAMB-50F 50本入(1本包装)	220円	清潔な1本包装 コットン100%綿球でソフトタッチ 紙軸で耳にやさしい

※全製品1箱10コ入りです。

やさしいシリーズ

品名	パッケージ	品番 規格	希望小売価格(税別)	用途・特長
やさしい 滅菌パッド		YMS Sサイズ 8枚 50mm×50mm	350円	通気性と吸収性にすぐれ、キズにつきにくいふっくらパッド ● キズの大きさに合わせて自由にカット ● ムレやかゆみを防ぐ優れた通気性 医療機器届出番号 13B2X00218142010 医療用品(4)整形用品・一般医療機器 医療用不織布 JMDNコード 34655000
		YMM Mサイズ 7枚 60mm×75mm	350円	
		YML Lサイズ 5枚 80mm×100mm	350円	
やさしい キズあてパッド		YKS Sサイズ 6枚 50mm×80mm (パッド部25mm×50mm)	500円	極低刺激テープを採用 ふっくらパッドでキズにやさしい ● ムレにくいメッシュタイプ ● パッド部も優れた通気性を実現 医家向品名 カテリーパッド™ マイルド 医療機器届出番号 13B2X00218131260 医療用品(4)整形用品・一般医療機器 救急絆創膏 JMDNコード 34864000
		YKM Mサイズ 5枚 60mm×100mm (パッド部30mm×65mm)	500円	
		YKL Lサイズ 4枚 80mm×120mm (パッド部40mm×80mm)	500円	

品名	パッケージ	品番 規格	希望小売価格(税別)	用途・特長
やさしい 防水パッド		BPS Sサイズ 5枚 50mm×80mm (パッド部25mm×50mm)	630円	水をブロックし蒸気を通す特殊フィルムでムレずに快適 ● ふっくらパッドでキズをやさしくガード ● 低刺激性粘着剤の採用ではがす時の痛みを低減 医療機器届出番号 13B2X00218131250 医療用品(4)整形用品・一般医療機器 救急絆創膏 JMDNコード 34864000
		BPM Mサイズ 4枚 60mm×100mm (パッド部30mm×65mm)	630円	
		BPL Lサイズ 3枚 80mm×120mm (パッド部40mm×80mm)	630円	

※全製品1箱10コ入りです。

battlewin テーピングテープ

関節、筋肉、靭帯等の損傷に対する予防と再発防止、応急処置からリハビリテーションまで、医療分野におけるテーピングの効果はますます注目されています。スポーツ医学の豊富な実践ノウハウと医療用テープの経験を活かしたニチバンの製品は、高い評価と信頼があります。さまざまな運動機能障害に対して、正しいテーピング技術とともに、「バトルウィン™ テーピングテープ」をお役立てください。

バトルウィン™ キネシオロジーテープ（はく離紙つき）

セラポア™〈伸縮〉

特長

- 足首、膝などの関節部位にしっかりフィットし、捻挫や肉ばなれなどの予防や使用部位の保護・補強ができる
- ベージュ色で目立ちにくい

規格【セラポア™】

品番	略称	サイズ	1箱	JANコード
SRP25	SRP25N	25mm×5m	12巻	4987167058012
SRP38	SRP38N	38mm×5m	8巻	4987167058029
SRP50	SRP50N	50mm×5m	6巻	4987167058036
SRP75	SRP75N	75mm×5m	4巻	4987167058043
SRP50L	SRP50L	50mm×30m	1巻	4987167058128

【基材】綿・ポリウレタン織布(伸縮性)
【粘着剤】アクリル系

バトルウィン™

キネシオロジーテープ強粘着〈伸縮〉

特長

- 激しいスポーツでもはがれにくい強粘着タイプ
- 粘着剤にオイル成分を配合し、はがす時の肌へのダメージや痛みを軽減

規格【キネシオロジーテープ強粘着】

品番	略称	サイズ	1箱	JANコード
BWKK38	BWKK38	38mm×4.5m	8巻	4987167098049
BWKK50	BWKK50	50mm×4.5m	6巻	4987167098056
BWKK75	BWKK75	75mm×4.5m	4巻	4987167098063

【基材】綿・ポリウレタン織布
【粘着剤】アクリル系

バトルウィン™ U-タイプ

アンダーラップテープ〈非粘着〉

特長

- テーピング時の皮膚や体毛の保護
- 粘着剤不使用

規格【アンダーラップテープ】

品番	略称	サイズ	1箱	JANコード
U70	U70N	70mm×25m	12巻	4987167003364

【基材】ポリウレタンフォーム(伸縮性)

バトルウィン™

Wグリップ™〈自着〉〈伸縮〉

特長

- 関節の固定や筋肉のサポートに
- 薄くて伸縮性のある基材を採用し、違和感を大幅に低減
- テープ同士がくっつき、皮膚や衣類には付かない

規格【Wグリップ™】

品番	略称	サイズ	1箱	JANコード
WGP75BG	WG75BG	75mm×12m <伸長時>	12巻	4987167092566

【基材】ナイロン・綿織布
【粘着剤】ゴム系(合成ゴム、自着)

バトルウィン™についてもっと知りたい方は

https://www.battlewin.com/ バトルウィン 検索

バトルウィン™ C-タイプ

テーピングテープ〈非伸縮〉

特長

- 耐水性があり、保持力が強く、使用部位をしっかりサポート
- 手切れ性がよく使いやすい

規格【テーピングテープ】

品番	略称	サイズ	1箱	JANコード
CH12	CH12	12mm×12m	36巻	4987167023928
CH19	CH19	19mm×12m	24巻	4987167023935
CH25	CH25	25mm×12m	24巻	4987167023942
C38	C38	38mm×12m	12巻	4987167003319
C50	C50	50mm×12m	12巻	4987167003326

【基材】綿織布
【粘着剤】ゴム系(天然ゴム)

バトルウィン™ E-タイプ

テーピングテープ〈伸縮〉

特長

- 動きの大きい部位や柔軟性を必要とする膝、肘、肩への使用に適している
- 耐水性が強く、固定力がある
- ベージュ色で目立ちにくい

規格【テーピングテープ】

品番	略称	サイズ	1箱	JANコード
E25	E25	25mm×4m〈伸長時〉	24巻	4987167003333
E50	E50	50mm×4m〈伸長時〉	12巻	4987167003340
E75	E75	75mm×4m〈伸長時〉	12巻	4987167003357

【基材】綿織布(伸縮性)
【粘着剤】ゴム系(合成ゴム)

バトルウィン™ EL-タイプ

テーピングテープ EL〈伸縮〉

特長

- 手切れ性がよく使いやすい
- 薄手の伸縮タイプなので、違和感や圧迫感が少ないため、初めての方やテーピングが苦手な方にも安心
- 関節、筋肉、腱等どんな部位にもフィット

規格【テーピングテープ EL】

品番	略称	サイズ	1箱	JANコード
EL50	EL50	50mm×4.5m〈伸長時〉	12巻	4987167049652
EL75	EL75	75mm×4.5m〈伸長時〉	12巻	4987167047757

【基材】綿・ポリウレタン織布(伸縮性)
【粘着剤】ゴム系(天然ゴム)

battlewin™ テーピング グッズ ラインナップ

テーピングシザーズ

テーピング専用のハサミ
皮膚を傷めないように先端が丸い形状

品番	略称	サイズ	1箱
TS160L	TS160L	全長160mm (刃長30mm)	1本

ガードクッション™

捻挫部位や、くるぶしなどの保護に

品番	略称	サイズ	1箱
GC10	GC10	150mm×250mm (10mm厚・非粘着タイプ)	5枚

コールドスプレー

打撲、捻挫等、突然のアクシデント時の瞬間冷却スプレー

品番	略称	内容量	1箱
CS220	CS220	220mL	6本
CS480	CS480	480mL	6本

リムーバースプレー

粘着スプレーで粘着したアンダーラップテープや固定テープの除去に

品番	略称	内容量	1箱
R-300	RSR300	300mL	6本

粘着スプレー

アンダーラップテープの粘着やテープ自体の粘着力アップに

品番	略称	内容量	1箱
A-220	NSA220	220mL	6本

battlewin™ メディカルバッグ

軽くて丈夫な防水素材を使用し、機能性を追求したソフトバッグ

品番	略称	重量	1箱
BWMDB	BWMDB	(W×D×H) 540mm×350mm×280mm (質量1800g)	—

battlewin™ ウエストバッグ

軽くて丈夫な防水素材を使用し、機能性を追求したソフトバッグ

品番	略称	重量	1箱
BWWSB	BWWSB	(W×D×H) 350mm×180mm×180mm (質量500g)	—

battlewin™ テーピングバッグ

軽くて丈夫な防水素材を使用し、機能性を追求したソフトバッグ

品番	略称	重量	1箱
BWTPB	BWTPB	(W×D×H) 400mm×190mm×300mm (質量1150g)	—

(メーカーコード) 4987167

ドレッシング類

品名	品番	略称	サイズ テープ部	サイズ パッド部	1箱	JANコード	標準価格(税別)	包装 中箱	包装 ケース	掲載ページ
高透湿性フィルムドレッシング カテリープラス™ EOG滅菌済 一般医療機器 カテーテル被覆・保護材(救急絆創膏)	CPS0203	CPS0203	25mm×30mm		30枚	066734	3,600円	—	20箱	1
	CPS0405	CPS0405	40mm×50mm		50枚	061029	6,000円			
	CPS0608	CPS0608	60mm×80mm		35枚	060947				
	CPS0811	CPS0811	85mm×110mm		30枚	060954	6,750円			
	CPS1114	CPS1114	110mm×140mm		25枚	060961				
	CPS1820	CPS1820	180mm×200mm		12枚	060978	6,000円			
カテーテル穿刺部固定用ドレッシング カテリープラス™I.V.スリット 小児用 一般医療機器 カテーテル被覆・保護材 EOG滅菌済	IVS0505	IVS0505	45mm×51mm		50枚	102180	7,500円	—	20箱	2
カテーテル穿刺部固定用ドレッシング カテリープラス™I.V.スリット 一般医療機器 カテーテル被覆・保護材 EOG滅菌済	IVS0709	IVS0709	70mm×90mm		50枚	068363	8,250円	—	20箱	3
	IVS0810	IVS0810	80mm×95mm		30枚	068370	7,500円			
カテーテル穿刺部固定用ドレッシング カテリープラス™I.V. 一般医療機器 カテーテル被覆・保護材 EOG滅菌済	IV0608	IV0608	60mm×80mm		35枚	068349	5,800円	—	20箱	4
	IV0811	IV0811	80mm×110mm		30枚	068356	6,500円			
エコーガイド下穿刺・固定用ドレッシング カテリープラス™エコー 一般医療機器 カテーテル被覆・保護材 EOG滅菌済	CPSE0608	CPSE0608	60mm×75mm		50枚	102197	11,000円	—	20箱	5
	CPSE0810	CPSE0810	80mm×100mm		50枚	098766	12,000円			
パッド付防水性ドレッシング カテリープラス™パッド EOG滅菌済 一般医療機器 救急絆創膏(カテーテル被覆・保護材)	CPSP0508	CPSP0508	50mm×80mm	25mm×50mm	50枚	068394	7,800円	—	20箱	7
	CPSP0610	CPSP0610	60mm×100mm	30mm×65mm	50枚	068400	11,300円			
	CPSP0812	CPSP0812	80mm×120mm	40mm×80mm	25枚	068417	8,300円			
	CPSP0915	CPSP0915	90mm×150mm	50mm×100mm	20枚	068424	8,500円			
	CPSP0921	CPSP0921	90mm×210mm	50mm×160mm	15枚	068431	7,900円			
創傷被覆保護用ドレッシング カテリーパッド™マイルド 一般医療機器 救急絆創膏 EOG滅菌済	No.0508	CADM0508	50mm×80mm	25mm×50mm	50枚	055615	2,500円	—	20箱	8
	No.0610	CADM0610	60mm×100mm	30mm×65mm	50枚	055622				
	No.0812	CADM0812	80mm×120mm	40mm×80mm	25枚	055639				
	No.1212	CADM1212	120mm×120mm	80mm×80mm	15枚	055646				
	No.0915	CADM0915	90mm×150mm	50mm×100mm	20枚	055653				
	No.0921	CADM0921	90mm×210mm	50mm×160mm	15枚	055660				
	No.0927	CADM0927	90mm×270mm	50mm×210mm	10枚	058678				
	No.0933	CADM0933	90mm×330mm	50mm×280mm	10枚	058685				
透析留置針被覆保護用フィルムドレッシング カテリープ™FSタブ 一般医療機器 カテーテル被覆・保護材(救急絆創膏) EOG滅菌済	No.0405	CAPFST0405	45mm×50mm		200枚 1袋2枚入	056650	6,000円	—	20箱	9
高透湿性フィルムドレッシング カテリープラス™カーブ	CPSC0412	CPSC0412	39mm×127mm		30枚 (3枚×10シート)	096656	1,500円	10袋	100袋	10
高透湿性フィルムドレッシング カテリープラス™ロール	CPSR0510	CPSR0510	50mm×10m		1巻	060985	2,800円	—	18箱	11
	CPSR1010	CPSR1010	100mm×10m			060992	5,000円		12箱	
	CPSR1510	CPSR1510	150mm×10m			061005	6,800円		8箱	
ショートタイプ	CPSR1005	CPSR1005	100mm×5m			099473	2,750円		20箱	
透明フィルムドレッシング カテリープ™FSロール	No.0510	CAPFS0510	50mm×10m		1巻	049201	2,400円	—	18箱	12
	No.1010	CAPFS1010	100mm×10m			056230	4,300円		12箱	
	No.1510	CAPFS1510	150mm×10m			049218	6,000円		8箱	
	No.2010	CAPFS2010	200mm×10m			050429	7,600円			

(メーカーコード) 4987167

サージカルテープ・伸縮粘着包帯

品名	品番	略称	サイズ	1箱	JANコード	標準価格(税別)	包装 中箱	包装 ケース	掲載ページ
布絆創膏 ニチバン™〈病院用〉	H12	H12	12mm×5m	5巻	430023	970円	10箱	100箱	17
	H25	H25	25mm×5m	1巻	430030	380円		200箱	
	H50	H50	50mm×5m	1巻	430047	740円		100箱	
	H75	H75	75mm×5m	1巻	430054	1,040円			
紙粘着テープ 紙バン	No.9-10	P910	9mm×10m	10巻	430214	630円	20箱	120箱	17
不織布サージカルテープ サージカルテープ-21N	No.12	STN12	12mm×9m	24巻	004132	3,800円	—	20箱	18
	No.18	STN18	18mm×9m	18巻	019365				
	No.25	STN25	25mm×9m	12巻	004149				
	No.50	STN50	50mm×9m	6巻	004156				
	No.75	STN75	75mm×9m	4巻	004163				
不織布サージカルテープ サージカルテープ・ハダ	No.12	STH12	12mm×9m	24巻	011352	3,800円	—	20箱	18
	No.25	STH25	25mm×9m	12巻	011369				
微小孔つきポリエチレンサージカルテープ キープポア™A	No.12	KPA12	12mm×9m	24巻	004170	4,000円	—	20箱	19
	No.18	KPA18	18mm×9m	18巻	019372				
	No.25	KPA25	25mm×9m	12巻	004187				
	No.50	KPA50	50mm×9m	6巻	004194				
アセテートクロス サージカルテープ キープシルク™	No.12	KES12	12mm×9m	24巻	130114	5,750円	—	20箱	19
	No.25	KES25	25mm×9m	12巻	130121				
	No.50	KES50	50mm×9m	6巻	130138				
	No.75	KES75	75mm×9m	4巻	130145				
極低刺激性テープ スキナゲート™	SG12	SG12	12mm×7m	24巻	039257	4,200円	—	20箱	20
	SG25	SG25	25mm×7m	12巻	037901				
	SG50	SG50	50mm×7m	6巻	039264				
スモールパック	SG12H	SG12H	12mm×7m	12巻	092818	2,630円		40箱	
	SG25H	SG25H	25mm×7m	6巻	092825				
極低刺激性テープ スキナゲート™メッシュ	SGM12	SGM12	12mm×7m	24巻	043582	3,750円	—	20箱	21
	SGM25	SGM25	25mm×7m	12巻	043599				
	SGM50	SGM50	50mm×7m	6巻	043605				
極低刺激性テープ スキナゲート™スパット	SGS12	SGS12	12mm×7m	24巻	063092	3,750円	—	20箱	22
	SGS25	SGS25	25mm×7m	12巻	063108				
	SGS50	SGS50	50mm×7m	6巻	063115				
スモールパック	SGS12H	SGS12H	12mm×7m	12巻	092832	2,350円		40箱	
	SGS25H	SGS25H	25mm×7m	6巻	092849				
粘着性布伸縮包帯 スキナゲート™ガチット	SGG12	SGG12	12mm×5m	24巻	092702	4,800円	—	20箱	23
	SGG25	SGG25	25mm×5m	12巻	092719				
	SGG38	SGG38	38mm×5m	8巻	092726				
	SGG50	SGG50	50mm×5m	6巻	092733				
	SGG75	SGG75	75mm×5m	4巻	092740				
	SGG100	SGG100	100mm×5m	3巻	092757				
粘着性布伸縮包帯 スキナゲート™ガチットベージュ	SGGB25	SGGB25	25mm×5m	12巻	092764	5,400円	—	10箱	23
	SGGB38	SGGB38	38mm×5m	8巻	092771				
	SGGB50	SGGB50	50mm×5m	6巻	092788				
	SGGB75	SGGB75	75mm×5m	4巻	092795				
	SGGB100	SGGB100	100mm×5m	3巻	092801				
不織布粘着包帯 メッシュポア™	No.25	MSP25	25mm×10m	12巻	016081	5,500円	—	10箱	24
	No.38	MSP38	38mm×10m	8巻	016098				
	No.50	MSP50	50mm×10m	6巻	016104				
	No.75	MSP75	75mm×10m	4巻	016111				
	No.100	MSP100	100mm×10m	3巻	016128				

(メーカーコード) 4987167

サージカルテープ・伸縮性粘着包帯

品名	品番	略称	サイズ	1箱	JANコード	標準価格(税別)	包装 中箱	包装 ケース	掲載ページ
不織布粘着包帯 メッシュポア™K (個箱タイプ)	No.25K	MSP25K	25mm×10m	2巻	049584	990円	6箱	60箱	24
	No.38K	MSP38K	38mm×10m	1巻	049591	740円	8箱	80箱	
	No.50K	MSP50K	50mm×10m	1巻	049607	990円	6箱	60箱	
	No.75K	MSP75K	75mm×10m	1巻	049614	1,490円	4箱	40箱	
	No.100K	MSP100K	100mm×10m	1巻	049621	1,980円	3箱	30箱	
全方向伸縮性粘着包帯 スキナゲート™ピタット	SGP25	SGP25	25mm×5m	12巻	089887	5,720円	—	20箱	25
	SGP50	SGP50	50mm×5m	6巻	089894				
	SGP75	SGP75	75mm×5m	4巻	089900				
回路固定用テープ カイロフィックス™	No.18M	KFX18M	18mm×76mm	300枚(3枚×100シート)	026493	2,500円	10箱	100箱	26
挿管チューブ固定用テープ トレキテープ™	TR−A	TR−A	25mm×200mm	50枚(スリット型)	055769	2,000円	—	20箱	27
	TR−B	TR−B	25mm×200mm	50枚(カット型)	055776				
	TR−C	TR−C	25mm×200mm	50枚(ストレート型)	055783				
自着性伸縮包帯 セラオビ™	No.255	SLB255	25mm×5m〈伸長時〉	20巻	037475	3,450円	—	10箱	28
	No.505	SLB505	50mm×5m〈伸長時〉	10巻	037482	2,880円			
	No.755	SLB755	75mm×5m〈伸長時〉	10巻	037499	3,680円			
自着性伸縮包帯 くっつくバンデージ™	KB38	KB38N	38mm×4m〈伸長時〉	12巻	064228	6,530円	—	6箱	29
	KB50	KB50N	50mm×4m〈伸長時〉	12巻	057992	7,560円			
	KB75	KB75N	75mm×4m〈伸長時〉	12巻	058005	10,080円			
	KB38L	KB38LN	38mm×8m〈伸長時〉	12巻	074999	13,000円			
	KB50L	KB50LN	50mm×8m〈伸長時〉	12巻	075002	15,000円			
自着性伸縮包帯 くっつくバンデージ™NL	KBNL38	KBNL38N	38mm×4m〈伸長時〉	12巻	101053	7,200円	—	6箱	29
	KBNL50	KBNL50N	50mm×4m〈伸長時〉	12巻	101077	8,300円			
	KBNL38L	KBNL38LN	38mm×8m〈伸長時〉	12巻	101060	14,300円			
	KBNL50L	KBNL50LN	50mm×8m〈伸長時〉	12巻	101084	16,500円			

穿刺部被覆保護　救急絆創膏

品名		品番	略称	サイズ テープ部	サイズ パッド部	1箱	JANコード	標準価格(税別)	包装 中箱	包装 ケース	掲載ページ
穿刺部被覆保護材 チューシャバン™ 一般医療機器 救急絆創膏 EOG滅菌済		Sサイズ	CSVS	20mm×20mm	8mm×8mm	10枚×100袋	029555	3,300円	—	20箱	31
		Mサイズ	CSVM	27mm×27mm	13mm×13mm	8枚×60袋	029562	3,000円			
		Lサイズ	CSVL	35mm×35mm	20mm×20mm	6枚×80袋	029579	3,300円			
止血用パッド付絆創膏 インジェクションパッド マイルド 一般医療機器 救急絆創膏 EOG滅菌済	ベージュタイプ	No.30N	IJPM30N	30mmφ	10mmφ	100枚	058272	700円	—	50箱	32
		No.36N	IJPM36N	36mmφ	16mmφ	80枚	058289				
止血用パッド付絆創膏 インジェクションパッド 一般医療機器 救急絆創膏 EOG滅菌済		No.30	IJP30	30mmφ	10mmφ	120枚	010638	700円	—	50箱	32
		No.36	IJP36	36mmφ	16mmφ	100枚	010645				
	ベージュタイプ	No.30A	IJP30A	30mmφ	10mmφ	120枚	013226				
		No.36A	IJP36A	36mmφ	16mmφ	100枚	013233				

(メーカーコード) 4987167

穿刺部被覆保護　救急絆創膏

品名	品番	略称	サイズ テープ部	サイズ パッド部	1箱	JANコード	標準価格(税別)	包装 中箱	包装 ケース	掲載ページ
オーキューバンエコ™キャラクター 一般医療機器 救急絆創膏 EOG滅菌済	OQECS	OQECS	30mmφ	13mm×13mm	90枚(キャラクター6種×15枚)	085452	1,320円	—	40箱	33
圧迫止血用パッド付絆創膏 ステプティ™ 一般医療機器 救急絆創膏 EOG滅菌済	No.80	STP80	39mm×80mm	27mm×15mm	50枚	036218	1,650円	—	10箱	34
ベージュタイプ	No.80A	STP80A	39mm×80mm	27mm×15mm	50枚	036225				
圧迫止血用パッド付絆創膏 ステプティ™P 一般医療機器 救急絆創膏 EOG滅菌済	No.120P	STPP120	40mm×120mm	27mm×15mm	30枚	025977	3,740円	—	10箱	35
素肌タッチの救急絆創膏 ケアリーヴ™ 一般医療機器 救急絆創膏 EOG滅菌済	Sサイズ	CLS	12mm×55mm	7.5mm×17mm	200枚	045104	1,370円	—	40箱	36
	Mサイズ	CLM	21mm×70mm	13mm×22mm	100枚	036386	1,580円			
	Lサイズ	CLL	30mm×72mm	22mm×29mm	50枚	045111	1,050円			
オーキューバンエコ™ 一般医療機器 救急絆創膏 EOG滅菌済	OQES	OQES	12mm×55mm	7.5mm×17mm	300枚	040000	1,430円	—	40箱	36
	OQEM100	OQEM100	21mm×70mm	13mm×22mm	100枚	039974	880円		80箱	
	OQEM	OQEM	21mm×70mm	13mm×22mm	200枚	039981	1,650円		40箱	
	OQEL	OQEL	30mm×72mm	22mm×29mm	100枚	039998	1,320円			
	OQEF	OQEF	76mm×250mm	30mm×250mm	12枚	040024	1,760円		20箱	

術後トータルケア

品名	品番	略称	サイズ テープ部	サイズ パッド部	1箱	JANコード	標準価格(税別)	包装 中箱	包装 ケース	掲載ページ
皮膚接合用テープ ファスナート™ 一般医療機器 皮膚接合用テープ EOG滅菌済	FN0438	FN0438	4mm×38mm		4本×50袋	083519	6,500円	—	40箱	37
	FN0476	FN0476	4mm×76mm		4本×30袋	083526	6,500円			
	FN0619	FN0619	6mm×19mm		6本×30袋	083533	5,000円			
	FN0638	FN0638	6mm×38mm		3本×50袋	083540	6,500円			
	FN0676	FN0676	6mm×76mm		3本×30袋	083557	5,000円			
	FN1235	FN1235	12mm×35mm		8本×30袋	098865	6,500円			
	FN1276	FN1276	12mm×76mm		4本×30袋	083564	6,500円			
縫合創用ドレッシング サージフィット™ 一般医療機器 手術用被覆・保護材(救急絆創膏) EOG滅菌済	SRG0607	SRG0607	60mm×70mm	30mm×35mm	50枚	093143	9,500円	—	20箱	38
	SRG0610	SRG0610	60mm×100mm	30mm×65mm	30枚	091897	8,700円			
	SRG0915	SRG0915	90mm×150mm	50mm×100mm	20枚	091903	9,000円			
	SRG0921	SRG0921	90mm×210mm	50mm×160mm	20枚	091910	11,000円			
	SRG0927	SRG0927	90mm×270mm	50mm×210mm	10枚	096663	6,500円			
	SRG0933	SRG0933	90mm×330mm	50mm×280mm	10枚	096670	9,500円			
手術後の傷あとケアテープ アトファイン™	ATFSS	ATFSS	25mm×25mm		24枚	095574	1,800円	—	40箱	39
	ATFS	ATFS	30mm×49mm		12枚	081928				
	ATFM	ATFM	50mm×114mm		6枚	081935				
	ATFL	ATFL	50mm×164mm		6枚	081942				
	ATFLL	ATFLL	60mm×214mm		4枚	091125				

その他

品名	品番	略称	サイズ	1箱	JANコード	標準価格（税別）	包装 中箱	包装 ケース	掲載ページ
ハイドロコロイドテープ ハイコロール™	HCR25	HCR25	25mm×5m	1巻	092276	1,800円	—	24箱	41
	HCR50	HCR50	50mm×5m		092283	3,400円		18箱	
	HCR100	HCR100	100mm×5m		092290	6,200円		12箱	
ショートタイプ	HCR502	HCR502	50mm×2m		099459	1,530円		40箱	
	HCR1002	HCR1002	100mm×2m		099466	2,790円		20箱	
ニチバン スマートグラス	NSGV1	NSGV1	—		098940	298,000円	—	—	42
角膜保護用テープ メパッチ™クリアSG	M	MPCSGM	33mm×55mm	100枚（2枚×50シート）	058722	2,310円	10箱	100箱	43
	L	MPCSGL	43mm×80mm	100枚（2枚×50シート）	058739	2,860円			
角膜保護用テープ メパッチ™クリア	M	MPCM	33mm×55mm	60枚（2枚×30シート）	000219	1,270円	10箱	100箱	43
	L	MPCL	43mm×80mm	60枚（2枚×30シート）	000226	1,540円			
へそ圧迫材パック	BNPN	BNPN	【へそ圧迫材】本体直径25mm 先端部直径8mm 先端部高さ10mm 【テープA】（固定テープ）60×80mm 【テープB】（補強テープ）50×70mm	3回分 へそ圧迫材：3個 【テープA】（固定テープ）：4枚 【テープB】（補強テープ）：4枚 ※予備用テープ各1枚含む	098445	3,200円	—	40箱	44
サージカルのり落とし	SR100	SR100	100mL〈内容量〉		054762	1,000円	10本	50本	45

品名	品番	略称	厚み	サイズ	1箱	JANコード	標準価格（税別）	包装 中箱	包装 ケース	掲載ページ
粘着フォームパッド エラストン™	No.125	ELT125	12.5mm	300mm×200mm	1パック（2枚×5袋）	005191	6,330円	—	10パック	45
	No.250	ELT250	25mm	300mm×200mm	1パック（1枚×5袋）	005207	5,410円			

（医薬品）角質軟化剤

品名	品番	略称	サイズ	1箱	JANコード	標準価格（税別）	包装 中箱	包装 ケース	掲載ページ
日本薬局方サリチル酸絆創膏 スピール膏™M	SPM16	SPM16	25cm²（4.1cm×6.2cm）	6枚	005481	保険適用（薬価収載品）	—	40箱	46

テーピングテープ類

品名	品番	略称	サイズ	1箱	JANコード	標準価格（税別）	包装 中箱	包装 ケース	掲載ページ
バトルウィン™ キネシオロジーテープ（はく離紙つき） セラポア™〈伸縮〉	SRP25	SRP25N	25mm×5m	12巻	058012	5,400円	—	10箱	49
	SRP38	SRP38N	38mm×5m	8巻	058029				
	SRP50	SRP50N	50mm×5m	6巻	058036				
	SRP75	SRP75N	75mm×5m	4巻	058043				
	SRP50L	SRP50L	50mm×30m	1巻	058128	5,200円			
バトルウィン™ キネシオロジーテープ強粘着〈伸縮〉	BWKK38	BWKK38	38mm×4.5m	8巻	098049	5,500円	—	10箱	49
	BWKK50	BWKK50	50mm×4.5m	6巻	098056				
	BWKK75	BWKK75	75mm×4.5m	4巻	098063				
バトルウィン™ U-タイプ アンダーラップテープ〈非粘着〉	U70	U70N	70mm×25m	12巻	003364	5,280円	—	6箱	49
バトルウィン™ Wグリップ™〈自着〉〈伸縮〉	WGP75BG	WG75BG	75mm×12m <伸長時>	12巻	092566	15,840円	—	6箱	49
バトルウィン™ C-タイプ テーピングテープ〈非伸縮〉	CH12	CH12	12mm×12m	36巻	023928	5,940円	—	6箱	50
	CH19	CH19	19mm×12m	24巻	023935	5,880円			
	CH25	CH25	25mm×12m	24巻	023942	7,920円			
	C38	C38	38mm×12m	12巻	003319	5,160円			
	C50	C50	50mm×12m	12巻	003326	6,720円			
バトルウィン™ E-タイプ テーピングテープ〈伸縮〉	E25	E25	25mm×4m〈伸長時〉	24巻	003333	9,600円	—	6箱	50
	E50	E50	50mm×4m〈伸長時〉	12巻	003340	9,120円			
	E75	E75	75mm×4m〈伸長時〉	12巻	003357	13,860円			
バトルウィン™ EL-タイプ テーピングテープEL〈伸縮〉	EL50	EL50	50mm×4.5m〈伸長時〉	12巻	049652	8,880円	—	6箱	50
	EL75	EL75	75mm×4.5m〈伸長時〉	12巻	047757	13,500円			
バトルウィン™ テーピングシザーズ	TS160L	TS160L	160mm〈全長〉	1本	048167	2,000円	10本	100本	50
バトルウィン™ ガードクッション™	GC10	GC10	150mm×250mm		003760	500円	5枚	20箱	50
バトルウィン™ コールドスプレー	CS220	CS220	220mL〈内容量〉		035471	800円	6本	24本	50
	CS480	CS480	480mL〈内容量〉		051259	1,200円			
バトルウィン™ リムーバースプレー	R-300	RSR300	300mL〈内容量〉		015671	1,000円	6本	24本	50
バトルウィン™ 粘着スプレー	A-220	NSA220	220mL〈内容量〉		015664	850円	6本	24本	50
バトルウィン™ メディカルバッグ	BWMDB	BWMDB	幅×奥行き×高さ 540mm×350mm×280mm		085124	20,000円	—	2個	50
バトルウィン™ ウエストバッグ	BWWSB	BWWSB	幅×奥行き×高さ 350mm×180mm×180mm		085131	7,200円	—	10個	50
バトルウィン™ テーピングバッグ	BWTPB	BWTPB	幅×奥行き×高さ 400mm×190mm×300mm		090272	8,000円	—	5個	50

医療用テープの使い方

医療用テープって、何?

医療用テープは皮膚に貼る特別なテープです。

テープが貼られる皮膚とは どんなものでしょう。

皮膚のもっとも重要な役割は「からだを守ること」。

外からの刺激からからだを守ったり、皮膚内部の水分の蒸発を防いでいます。

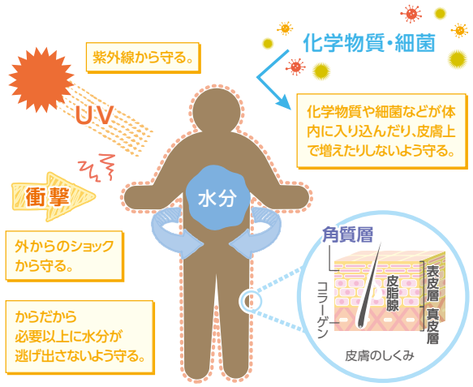

テープが皮膚にくっつくって どういうこと。

皮膚の表面には肉眼では見えない小さな凹凸(皮膚の肌理(キメ))があります。

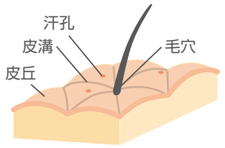

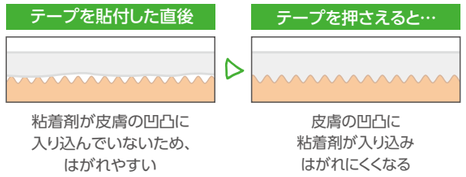

接触面積を大きくして、テープの力を最大限に活かしましょう。

医療用テープでおきるトラブル

皮膚に貼る医療用テープだから起きてしまうトラブルがあります。それは皮膚刺激です。

テープによる皮膚刺激は テープをはがす時に起こりやすい。

テープをはがす際、テープとともに角質もはがれることがあります。強い力で一気にはがしたり、同じ部位ではく離を繰り返すと、角質とともに表皮もはがれることがあります。

はく離刺激

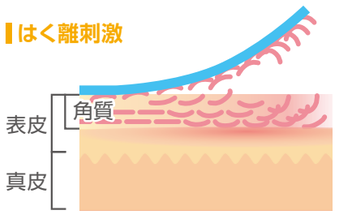

表皮がはがれると皮膚が赤くなったり、痛みを伴います。また、感染リスクも高まります。

貼付中にも 皮膚刺激は起こります。

水ぶくれ(緊張性水疱)

皮膚表面に強い力が連続してかかることでできる水ぶくれです。テープを強く引っ張って貼った時にテープが元に戻ろうとする力や肘や膝などの屈曲部位にかかる力が原因でできます。

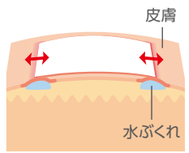

皮膚の圧迫

チューブを皮膚に強くあてた状態で固定すると、圧迫部位に皮膚潰瘍ができることがあります。

皮膚のふやけ(浸軟)

汗などの貯留により角質層が白くふやけた状態。浸軟状態の皮膚は、外からの刺激から守るバリア機能が低下してしまい、皮膚障害が生じやすくなります。

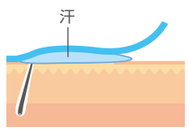

正しく使って、安全に!

皮膚刺激を減らして、皮膚を守ろう!!

1 「指で押さえて」「ゆっくり」はがす

一気にはがすと皮膚を傷めます。

皮膚が伸びないように皮膚を指で押さえながらゆっくりとはがしてください。

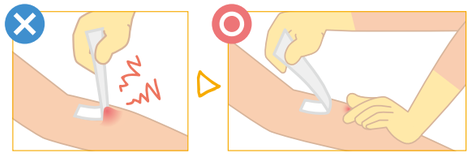

2 皮膚被膜剤やはく離剤の活用

かぶれやすいひとには…

テープはく離による皮膚損傷のおそれがある場合には、皮膚被膜剤やはく離剤を用いると皮膚トラブルを軽減できます。

3 同じ場所への連続貼付を避ける

連続して同じ部位に貼るのは避けましょう。

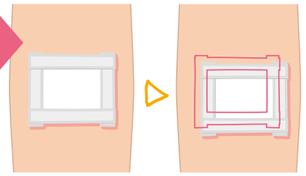

4 テープの端を丸くして、貼りかえを減らす

貼りかえを減らす工夫をしてみましょう。

はがすことによる刺激を減らすには、貼りかえを減らすことです。テープの端を丸くカットすることで、角に比べて外からの力が分散するため、はがれにくくなります。

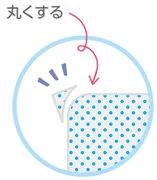

皮膚に負担の少ない貼り方をしよう

1 引っ張らずに“そ〜っと”

テープを引っ張らずに貼りましょう。

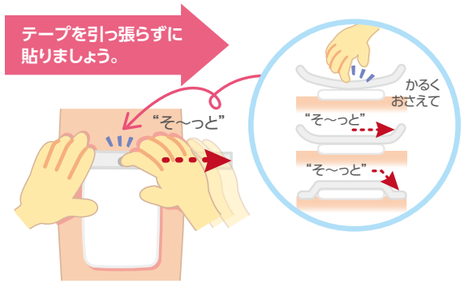

テープを引っ張らずに、中央から“そ〜っと”貼りましょう。
伸縮性テープは過剰に伸ばして貼ると、テープが戻ろうとする力によって皮膚に負担がかかるので気をつけましょう。

2 チューブはΩ型固定

テープとチューブの接触面積が大きくなるように巻きましょう。

チューブ固定は、テープとチューブの接触面積が大きい程強くなります。テープをΩ型になるように巻きつけましょう。
チューブが直接皮膚に接触せず、潰瘍予防にもなります。

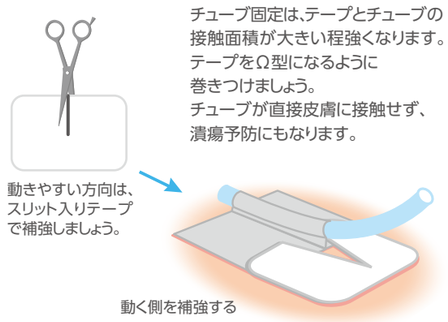

3 透湿性の高いテープを使用する

不織布素材など透湿性の高いテープを使用しましょう。

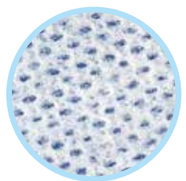

■ 製品素材一覧表

品　名		基材・材質	粘着剤	ラテックス
カテリープラス™		ポリウレタンフィルム	ウレタンジェル	—
カテリープラス™ I.V.スリット 小児用	フレーム部	ポリウレタン不織布	アクリル系	—
	フィルム部	ポリウレタンフィルム	ウレタンジェル	—
カテリープラス™ I.V.スリット	フレーム部	ポリエステル不織布	アクリル系	—
	フィルム部	ポリウレタンフィルム	ウレタンジェル	—
カテリープラス™ I.V.	フレーム部	ポリウレタン不織布	アクリル系	—
	フィルム部	ポリウレタンフィルム	ウレタンジェル	—
カテリープラス™ エコー	フレーム部	ポリウレタン不織布	アクリル系	—
	フィルム部	ポリウレタンフィルム	ウレタンジェル	—
カテリープラス™ パッド	フィルム部	ポリウレタンフィルム	ウレタンジェル	—
	パッド部	レーヨン系不織布+ポリエチレンネット	—	—
カテリーパッド™ マイルド	テープ部	ポリプロピレン不織布	アクリル系	—
	パッド部	レーヨン系不織布+ポリエチレンネット	—	—
カテリープ™ FSタブ		ポリウレタンフィルム	アクリル系	—
カテリープラス™ カーブ		ポリウレタンフィルム	ウレタンジェル	—
カテリープラス™ロール		ポリウレタンフィルム	ウレタンジェル	—
カテリープ™ FSロール		ポリウレタンフィルム	アクリル系	—
ニチバン™〈病院用〉		綿織布	ゴム系(天然ゴム)	あり
紙バン		和紙	アクリル系	—
サージカルテープ-21N/サージカルテープ・ハダ		パルプ・ポリエステル不織布	アクリル系	—
キープポア™A		ポリエチレンフィルム	アクリル系	—
キープシルク™		アセテート織布	アクリル系	—
スキナゲート™		ポリオレフィン系フィルム	アクリル系	—
スキナゲート™メッシュ		ポリプロピレン不織布	アクリル系	—
スキナゲート™スパット		パルプ・ポリエステル不織布	アクリル系	—
スキナゲート™ガチット/スキナゲート™ガチットベージュ		綿・ポリウレタン織布	アクリル系	—
メッシュポア™/メッシュポア™ K		ポリエステル不織布	アクリル系	—
スキナゲート™ピタット		ポリウレタン不織布	アクリル系	—
カイロフィックス™		ポリウレタン不織布	アクリル系	—
トレキテープ™		ポリウレタン不織布	アクリル系	—
セラオビ™		綿・ポリウレタン織布(伸縮性)	ゴム系(天然ゴム、自着)	あり
くっつくバンデージ™		綿・ポリウレタン織布(伸縮性)	ゴム系 (天然ゴム、脱タンパク、自着)	あり
くっつくバンデージ™NL		綿・ポリウレタン織布(伸縮性)	ゴム系 (合成ゴム、自着)	—
チューシャバン™	テープ部	パルプ・ポリエステル不織布	アクリル系	—
	パッド部	セルロース系不織布	—	—
インジェクションパッド マイルド	テープ部	ポリプロピレン不織布	アクリル系	—
	パッド部	セルロース系不織布	—	—
インジェクションパッド	テープ部	パルプ・ポリエステル不織布	アクリル系	—
	パッド部	セルロース系不織布	—	—
オーキューバンエコ™キャラクター	テープ部	ポリエチレンフィルム	アクリル系	—
	パッド部	レーヨン系不織布+ポリエチレンネット	—	—
ステプティ™	テープ部	ポリウレタン不織布(伸縮性)	アクリル系	—
	パッド部	ポリエステル・セルロース・レーヨン不織布	—	—

品　名		基材・材質	粘着剤	ラテックス
ステプティ™ P	テープ部	ポリウレタン不織布(伸縮性)	アクリル系	—
	パッド部	ポリエチレン・セルロース・レーヨン不織布	—	—
ケアリーヴ™	テープ部	ポリウレタン不織布(高密度、伸縮性)	アクリル系	—
	パッド部	レーヨン系不織布+ポリエチレンネット	—	—
オーキューバンエコ™	テープ部	ポリエチレンフィルム	アクリル系	—
	パッド部	レーヨン系不織布+ポリエチレンネット	—	—
ファスナート™		ポリエステル不織布	アクリル系	—
サージフィット™	テープ部	ポリウレタンフィルム	ウレタンジェル	—
	パッド部	不織布パッド	—	—
アトファイン™		ポリエステル織布	アクリル系	—
ハイコロール™		ポリウレタンフィルム	ハイドロコロイド	—
メパッチ™ クリアSG		ポリエチレンフィルム	アクリル系	—
メパッチ™ クリア		ポリエチレンフィルム	アクリル系	—
へそ圧迫材パック	へそ圧迫材	ポリウレタン発泡体	—	—
	テープA	ポリウレタンフィルム	ウレタンジェル	—
	テープB	ポリウレタンフィルム	アクリル系	—
サージカルのり落とし	成分	ミネラルオイル、水添ポリイソブテン、 パルミチン酸エチルヘキシル、マカデミアナッツ油、 トコフェロール、サフラワー油	—	—
エラストン™		ポリウレタン発泡体	アクリル系	—
スピール膏™ M	薬効成分	サリチル酸	ゴム系(天然ゴム)	あり
セラポア™		綿・ポリウレタン織布(伸縮性)	アクリル系	—
キネシオロジーテープ強粘着		綿・ポリウレタン織布(伸縮性)	アクリル系	—
アンダーラップテープ		ポリウレタンフォーム(伸縮性)	—	—
Wグリップ™		ナイロン・綿織布(伸縮性)	ゴム系(合成ゴム、自着)	—
テーピングテープ C-タイプ		綿織布	ゴム系(天然ゴム)	あり
テーピングテープ E-タイプ		綿織布(伸縮性)	ゴム系(合成ゴム)	—
テーピングテープ EL		綿・ポリウレタン織布(伸縮性)	ゴム系(天然ゴム)	あり